

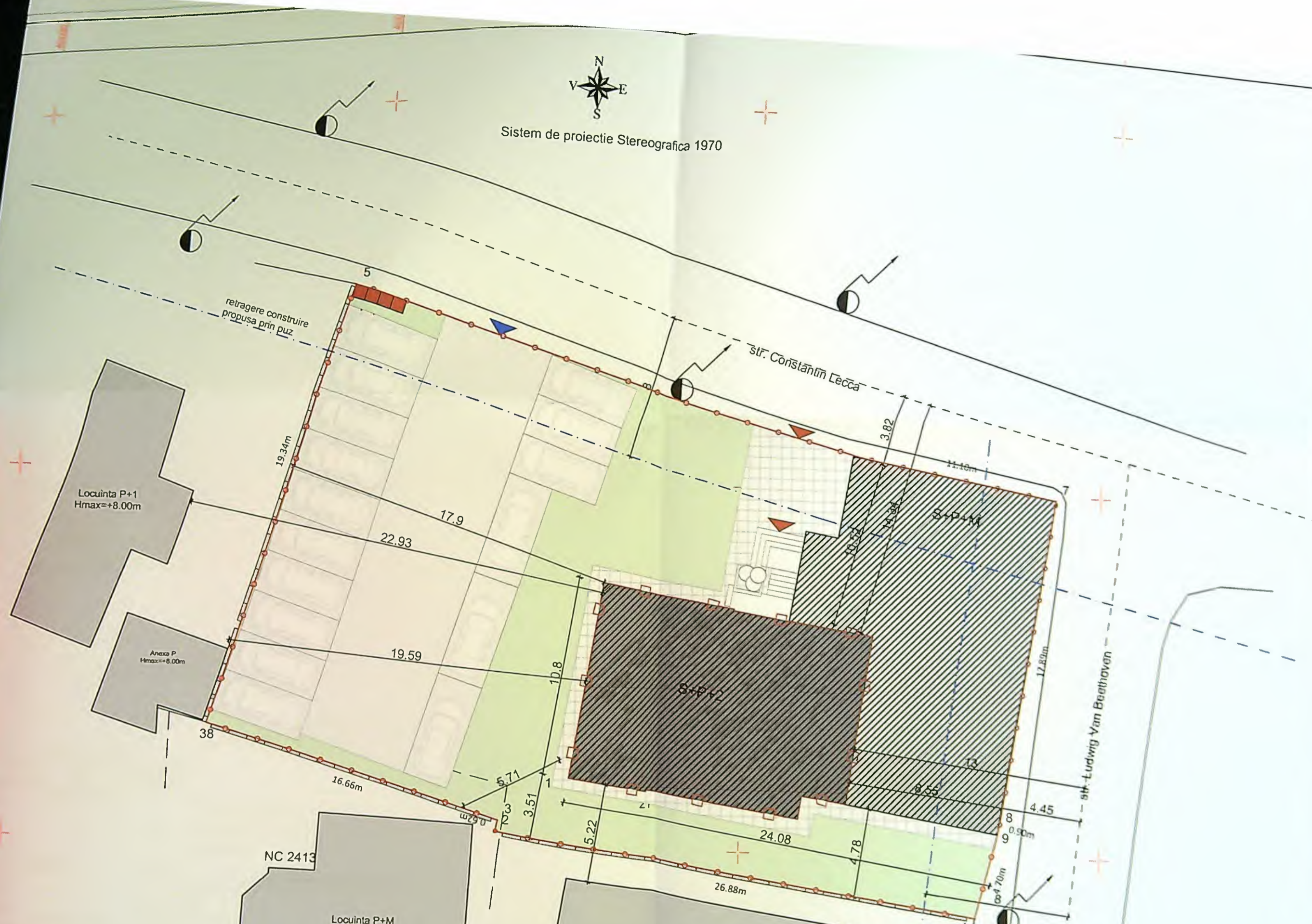



Sistem de proiectie Stereografica 1970



LEGENDA:

-  AMPLASAMENT STUDIAT;
Stere=1036mp
-  IMOBIL LOCUINTA S+P+2 EXISTENT cu destinatia locuinta individuala

Sc =363mp;
 Sd =1304mp;(include balcoane si Subsolul tehnic)
 Sd pentru calcul CUT=885mp;(fara balcoane si Subsol Tehnic)

P.O.T.existent=35%; C.U.T. existent=0.85;

PLATFORMA GUNOI 4 UNITATI

S spatii verzi=278mp = 26.83% din teren
 S alei carosabile =138mp;
 S alei pietonale=32.4mp;
 S locuri de parcare=225mp;



Otilia Angelescu
 Arhitect
 Otilia Angelescu
 Arhitect

FATADA NORD SC 1:100

FATADA NORD SC 1:100

Proiect nr.	1308/2024
Faza	DTAC
	A 08

+12.60
 +9.60
 +8.80
 +3.15
 +0.00
 -1.25



+12.60
 +9.20
 +4.50
 +3.15
 +0.00
 -1.25



invelitoare
talba gri
 tencuiala decorativa bej
 tamplarie PVC gri antracit
 tencuiala decorativa bej
inchis

PROIECTANT
 Ovidiu Angelus
 CĂRUCIU

FATADA SUD SC 1:100

Proiect nr. 1388/2024
Faza: D.T.A.C.
A.09

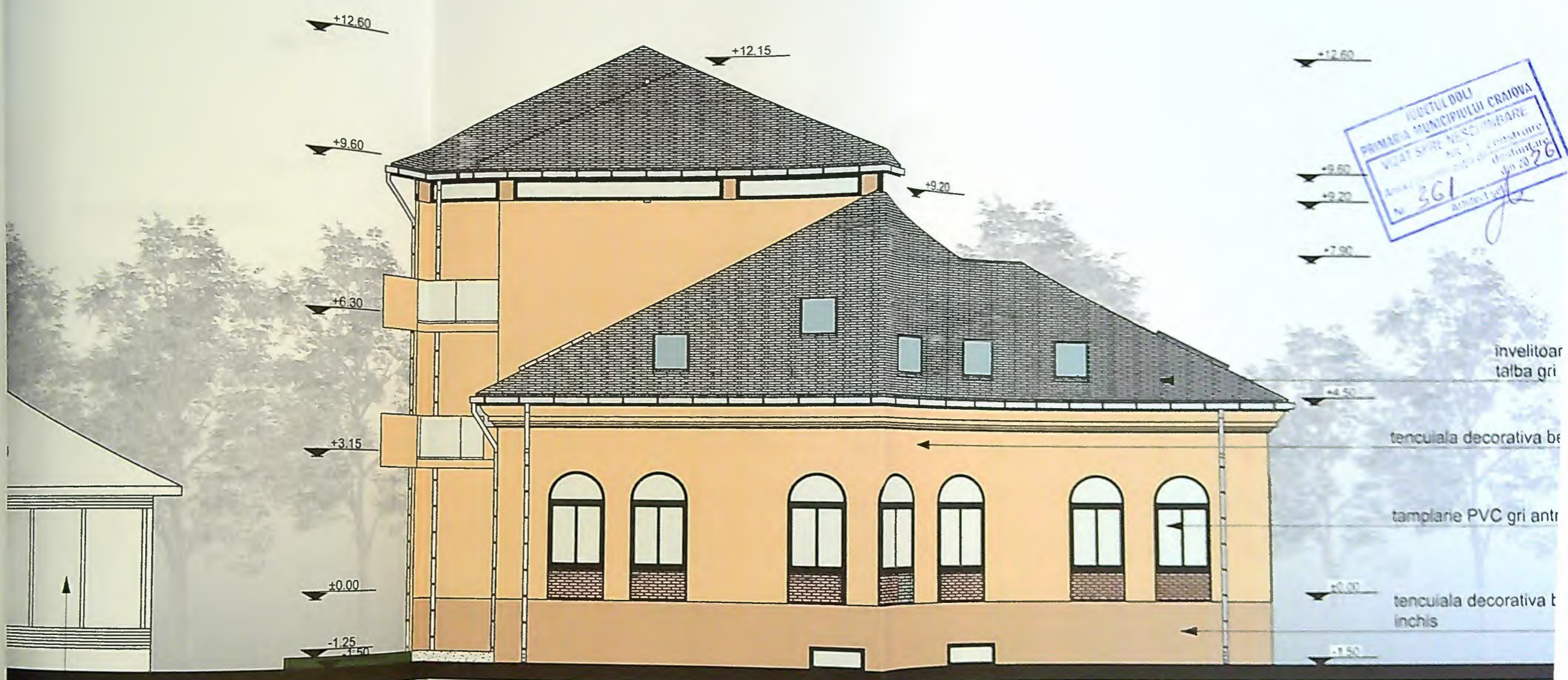

JUDETUL DOLU
 PRIMARIA MUNICIPIULUI CRAIOVA
 VICIAT SPRE NESCOMBARE
 Nr. 361
 data 26

cladire vecina

FATADA EST SC 1:100

PROIECTIA
 SPECIFICA
 PROIECTIA
 DETALIATA

Cladire Ang
 CĂPRUCI

FATADA EST SC 1:100

Categoria de importanta D
 Clasa de importanta IV



JUDEȚUL DOLOJ
 PRIMĂRIA MUNICIPIULUI CRAIOVA
 Serviciul de Urbanism
 Nr. 361
 Data: 28.08.2018

FATADA VEST SC 1:100

FATADA VEST SC 1:100