ANEXA NR. 15

PLAN DE AMPLASAMENT SI DELIMITARE IMOBILULUI - LOT 2

Scara 1:500

Nr. Cadastral	Supraf. masurata (mp)	Adresa imobilului
260449	942	Mun. Craiova, Bdul Ion Mihalache nr. 72, T 24, P 5, jud. Dolj - intravilan
Nr. Cartea Funciara		Unitate Administrativ Teritoriala (UAT)
		Craiova



A. Date referitoare la teren

Nr. parcela	Categorie de folosinta	Suprafata (mp)	Mentiuni
1	A	942	Teren liber pentru imprejmuit. Terenul este impreunat cu nr. cad. 255979, 255964, 240644, 240647
Total		942	

B. Date referitoare la constructii

Cod	Destinatia	Supraf. construita la sol (mp)	Mentiuni
Total			

Suprafata totala masurata a imobilului = 942 mp

ERICAD PRO SURVEY S.R.L.
CERTIFICAT DE AUTORIZARE SERIA RO-B-J NR. 3220/2025 CLASA III
MARIAN-ALIN TUTA

ING. TUTA MARIAN-ALIN
CERTIFICAT DE AUTORIZARE SERIA NR. 1851/2016, CATEGORIA

Confirm executarea masuratorilor la teren, corectitudinea datelor documentatiei cadastrale si corespondenta acesteia cu realitatea de pe teren.
Data: 01.2026

Inspector
Tudor Chimoiu
11250/2026

Semnat digital de Tudor Chimoiu
Data: 2026.01.23 08:39:13 +02'00'

PRIMARIA MUNICIPIULUI CRAIOVA
NU NECESITA SCHIMBARE
Nr. 1637

Legenda:
Construire
Proiectie
Alei auto
Alei pieto
Spatiu ve
Platform
Acces a
Acces p
Imprej
Limita

INDICATO
Steren =942
Sc existent
Sd existent
POT existe
CUT existe
Sc propu
Sc propu
Sd propu
POT pr
CUT pr
Sc pro
Sd pro

JUDETUL DOLJ
PRIMARIA MUNICIPIULUI CRAIOVA
VIZAT SPRE NESCHIMBARE
NR. 0 construire
Anexa la autorizatia de desfiintare
Nr. 1037 din 20 16
Arhitect şef

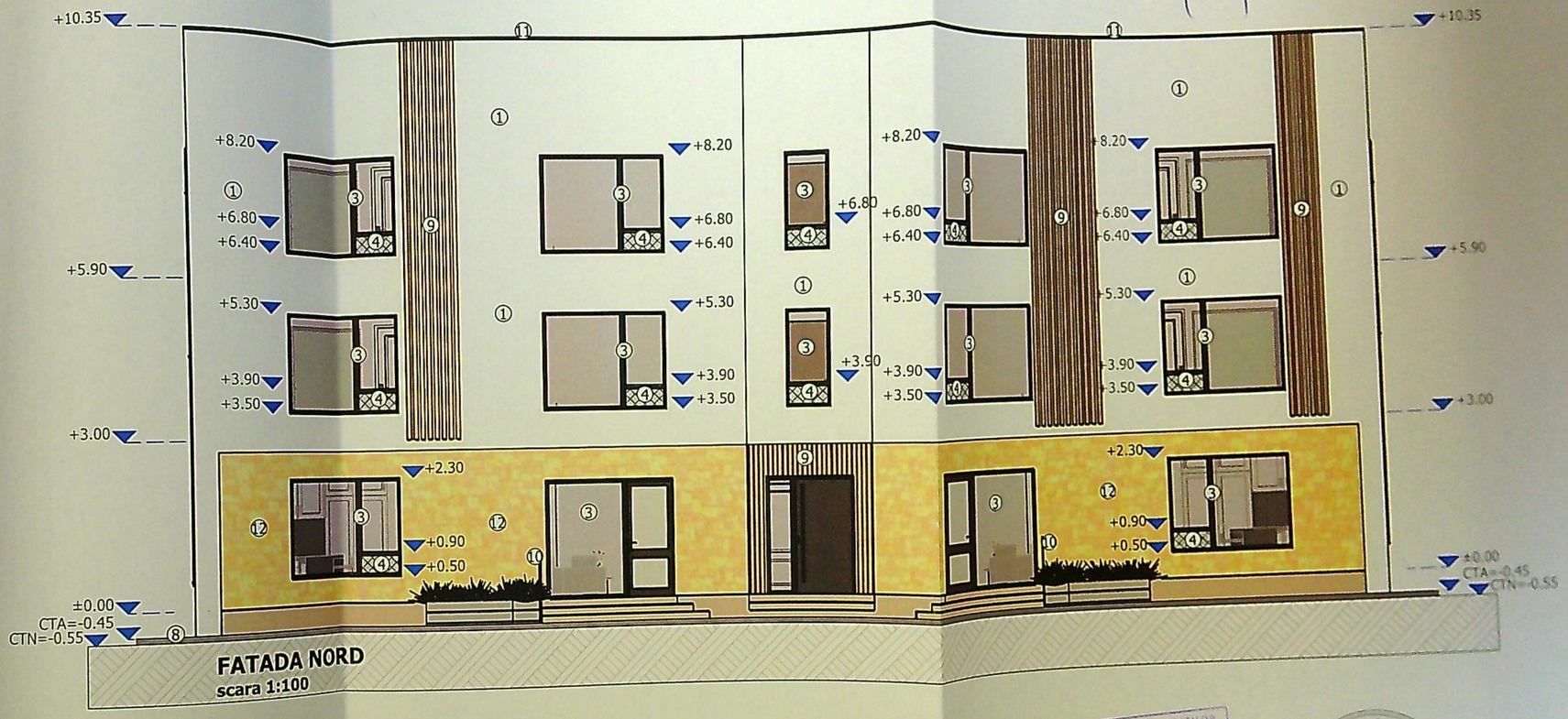

FATADA NORD
scara 1:100

LEGENDA:

① TENCUIALA DECORATIVA DE EXTERIOR CULOARE ALB
② TENCUIALA DECORATIVA DE EXTERIOR CULOARE BEJ
③ TAMPLARIE PVC CULOARE GRI
④ TAMPLARIE PVC CU GEAM FIX CULOARE GRI
⑤ INVELITOARE TABLA CULOARE GRI
⑥ OPRITORI ZAPADA
⑦ JGHEAB SI BURLAN TABLA CULOARE GRI
⑧ TROTUAR PERIMETRAL
⑨ RIFLAJ
⑩ BALUSTRADA STICLA SECURIZATA H=90
⑪ SORT TABLA
⑫ PIATRA DECORATIVA

ORDINUL ARHITECTILOR DIN ROMANIA
8128
Irina-Gabriela GAGIU
Arhitect cu drept de semnătură

PROIECTARE SI CONSULTANTA
CIF RO14591483
RAY CONSULTING S.R.L.
J16/347/2002
CRAIOVA-ROMANIA

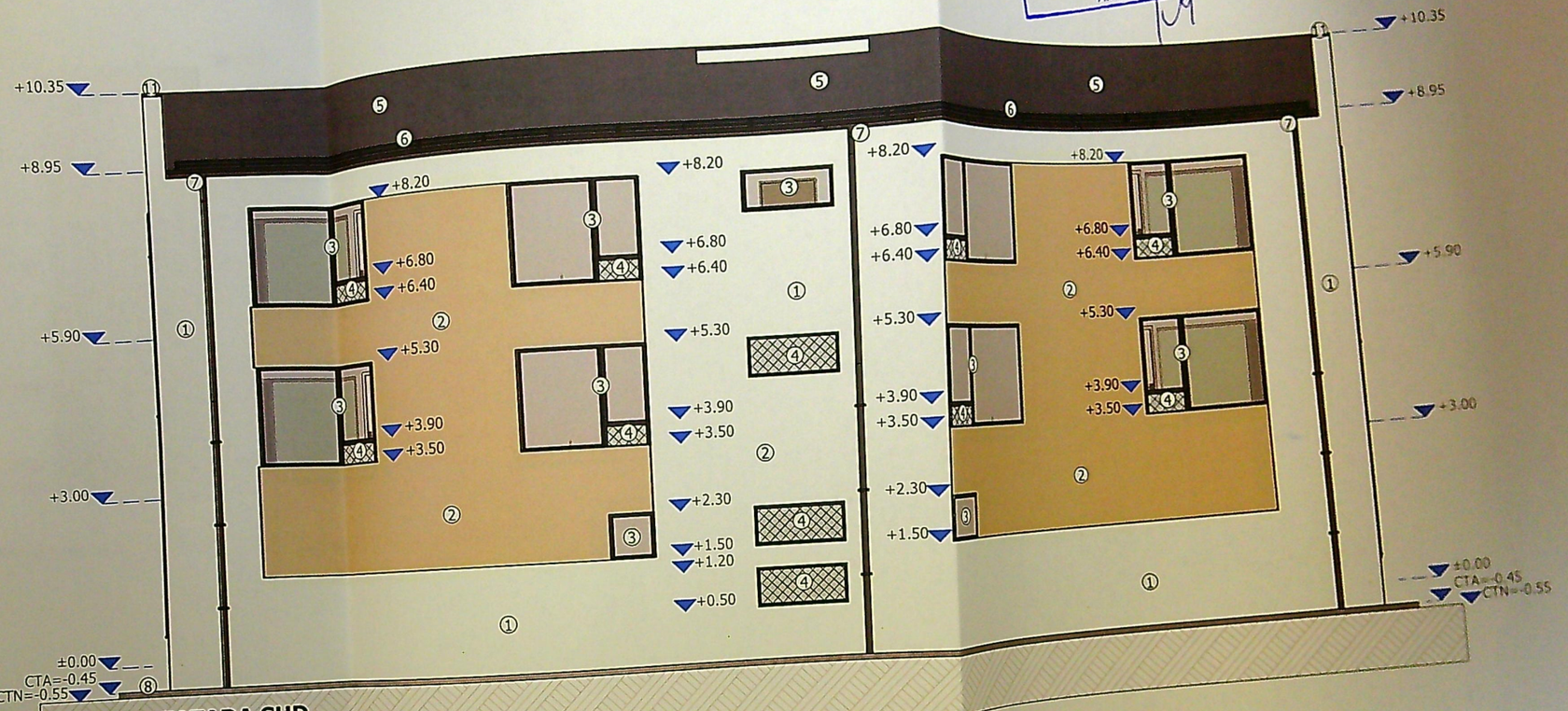

FATADA SUD
scara 1:100

LEGENDA:

① TENCUIALA DECORATIVA DE EXTERIOR CULOARE ALB
② TENCUIALA DECORATIVA DE EXTERIOR CULOARE BEJ
③ TAMPLARIE PVC CULOARE GRI
④ TAMPLARIE PVC CU GEAM FIX CULOARE GRI
⑤ INVELITOARE TABLA CULOARE GRI
⑥ OPRITORI ZAPADA
⑦ JGHEAB SI BURLAN TABLA CULOARE GRI
⑧ TROTUAR PERIMETRAL
⑨ RIFLAJ
⑩ BALUSTRADA STICLA SECURIZATA H=90
⑪ SORT TABLA
⑫ PIATRA DECORATIVA

JUDETUL DOLJ
PRIMARIA MUNICIPIULUI CRAIOVA
VIZAT SPRE NESCHIMBARE
NR. 6 construire
Anexa la autorizatia de desfiintare
Nr. 1034 din 20 12
Arhitect sef

PROIECTARE SI CONSULTANTA
CIF:RO14591403
RAY CONSULTING S.R.L.
J16/347/2002
CRAIOVA-ROMANIA

ORDINUL ARHITECTILOR DIN ROMANIA
8128
Irina Gabriela GAGIU

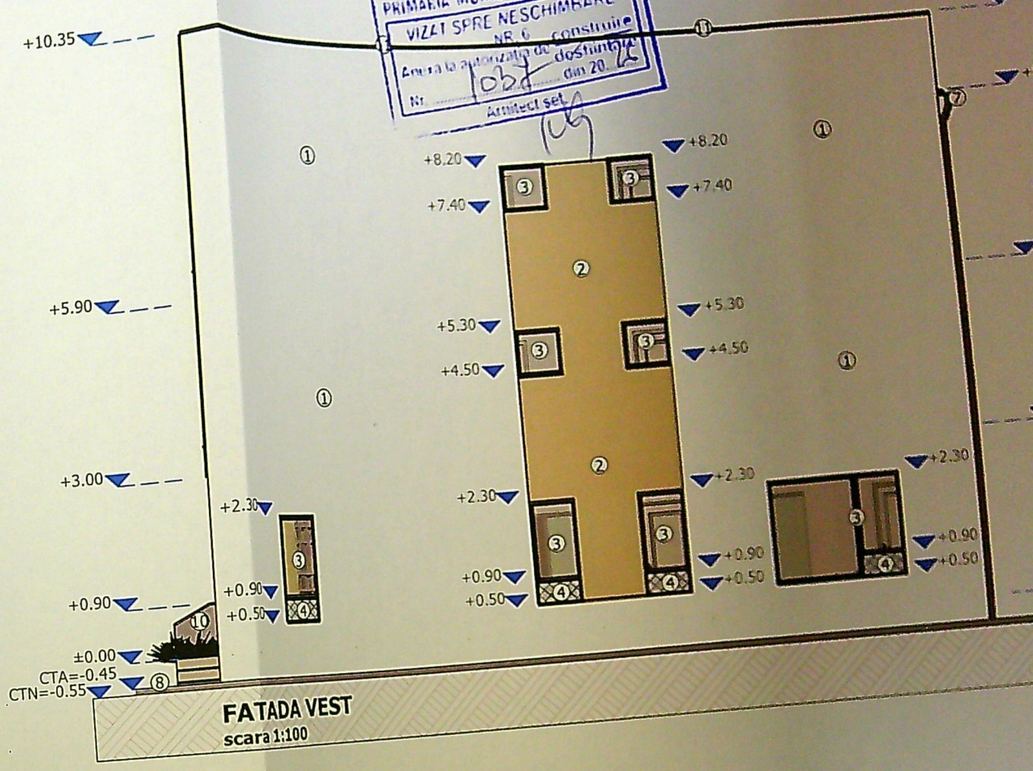

FATADA VEST
scara 1:100



FATADA EST
scara 1:100

LEGENDA:

1. TENCUIALA DECORATIVA DE EXTERIOR CULOARE ALB
2. TENCUIALA DECORATIVA DE EXTERIOR CULOARE BEJ
3. TAMPLARIE PVC CULOARE GRI
4. TAMPLARIE PVC CU GEAM FIX CULOARE GRI
5. INVELITOARE TABLA CULOARE GRI
6. OPRITORI ZAPADA
7. JGHEAB SI BURLAN TABLA CULOARE GRI
8. TROTUAR PERIMETRAL
9. RIFLAJ
10. BALUSTRADA STICLA SECURIZATA H=90
11. SORT TABLA
12. PIATRA DECORATIVA

JUDEȚUL DOLJ
PRIMARIA MUNICIPIULUI CRAIOVA
VIZAT SPRE NESCHIMBARE
NR. 6
Anexa la autorizația de construire
Nr. 1037 dosinfo din 20.
Arhitect set.

PROIECTARE SI CONSULTANTA
CIF RO14591403
RAY CONSULTING S.R.L.
J16/347/2002
CRAIOVA-ROMANIA