

Plan de amenajament și delimitare
Scara 1:200

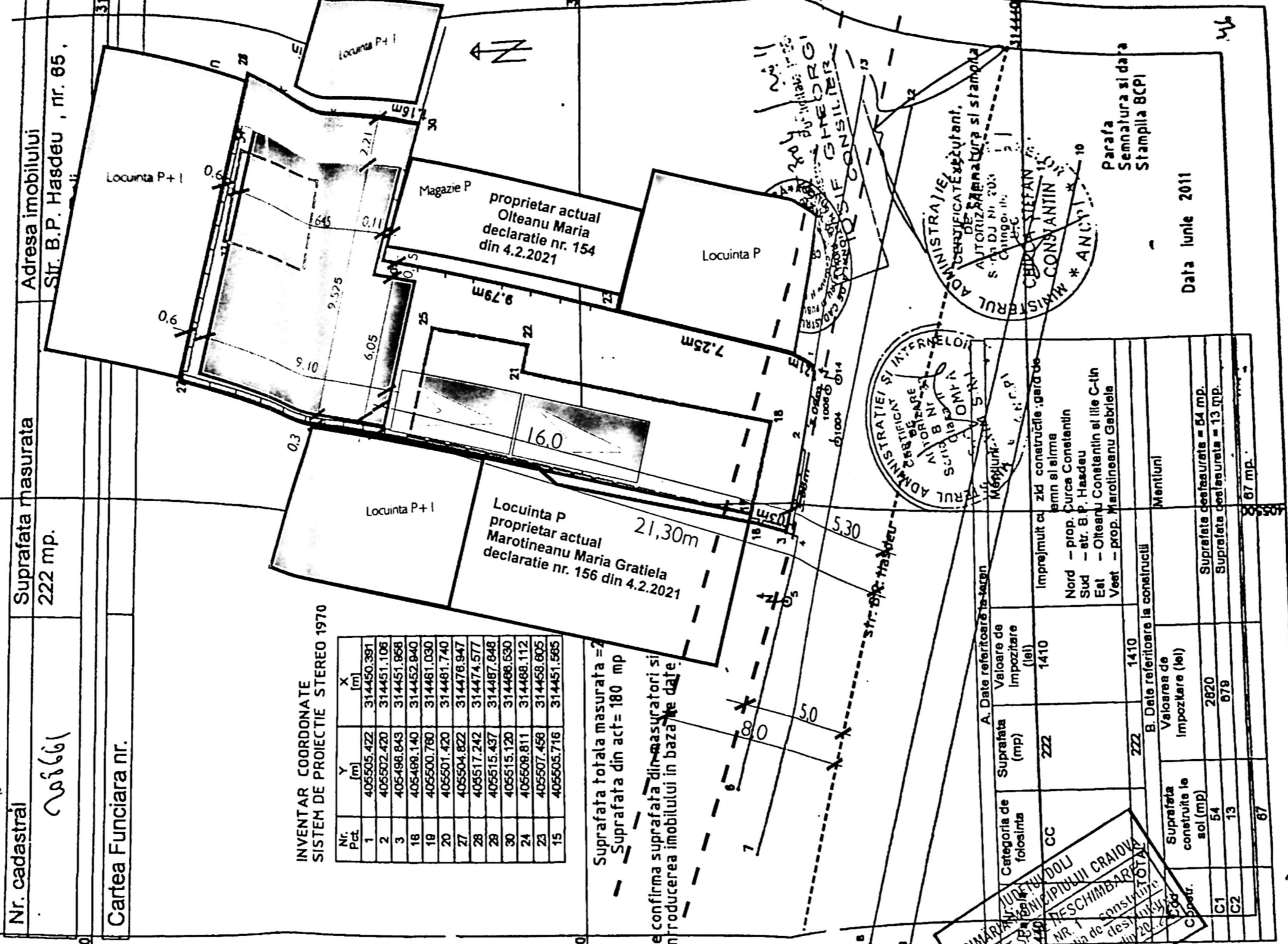

Nr. cadastral
314480

Suprafata masurata
222 mp.

Adresa imobilului
Str. B.P. Hasdeu, nr. 65.

Cartea Funciara nr.
6661

INVENTAR COORDONATE
SISTEM DE PROIECTIE STEREO 1970

Nr. Pct.	X (m)	Y (m)
1	314450.391	405505.422
2	314451.106	405502.420
3	314451.868	405498.843
16	314452.840	405499.140
18	314461.030	405500.780
20	314461.740	405501.420
27	314476.947	405504.822
28	314474.577	405517.242
28	314487.848	405515.437
30	314486.530	405515.120
24	314488.112	405509.811
23	314458.605	405507.458
15	314451.565	405505.716

Suprafata totala masurata = 222 mp
Suprafata din acte = 180 mp

Se confirma suprafata din masuratori si
in traducerea imobilului in baza de date

ADMINISTRATIEI SI INTERNA
MUNICIPIULUI CONSTANTA
S. DJ Nr. 203
C. Ing. in. C. C.

ADMINISTRATIEI SI INTERNA
MUNICIPIULUI CONSTANTA
S. DJ Nr. 203
C. Ing. in. C. C.

PRIMĂRIA JUDEȚULUI DOLU
ȘI MUNICIPIULUI CRAIOVA
RESCHIMBAREA TOTALĂ
NR. 1 din 20.05.2009
Anexa la autorizarea de construire
Nr. 665
Arhitectul
C. C.

A. Date referitoare la teren		B. Date referitoare la construcții	
Categoria de folosinta	Suprafata (mp)	Valoarea de impozitare (lei)	Valoarea de impozitare (lei)
CC	222	1410	2820
			678
			67
Suprafata construita pe sol (mp)		Suprafata desalcurata = 64 mp.	
C1 54		Suprafata de acoperita = 13 mp.	
C2 13			
C3 67			

Parafa
Semnatura si data
Stampila BCPI

Data luni 2011

LEGENDA

- Ax drum
- Contur proprietate
- Imobil P propus desfiintare
- Locuinta P+1 propusa
- Imobil invecinat Existent
- Imprejmuire teren - 6,77m
- Loc de parcare in aer liber 2,4x5m
- spatiu Plantat S = 31,0mp
- Retragere Imprejmuire 5,0m din ax str. BP Hasdeu conform CU nr 925 din 15.05.2024
- Retragere Construire 8,0m din ax str. BP Hasdeu conform CU nr 925 din 15.05.2024

SITUATIA EXISTENTA

Steren = 180,0mp din acte
si 222,0mp din masuratori
Sc = 54,0mp + 13,0mp = 67,0mp
Sd = 67,0mp
P.O.T. = 30,18%
C.U.T = 0,3018

SITUATIA PROPUSA

Steren = 180,0mp din acte
si 222,0mp din masuratori
Sc = 77,46mp
Sd = 154,92mp
P.O.T. = 34,89%
C.U.T = 0,6978

r. simbol
67/2020

FAZA
D.T.A.C.

A 02
H

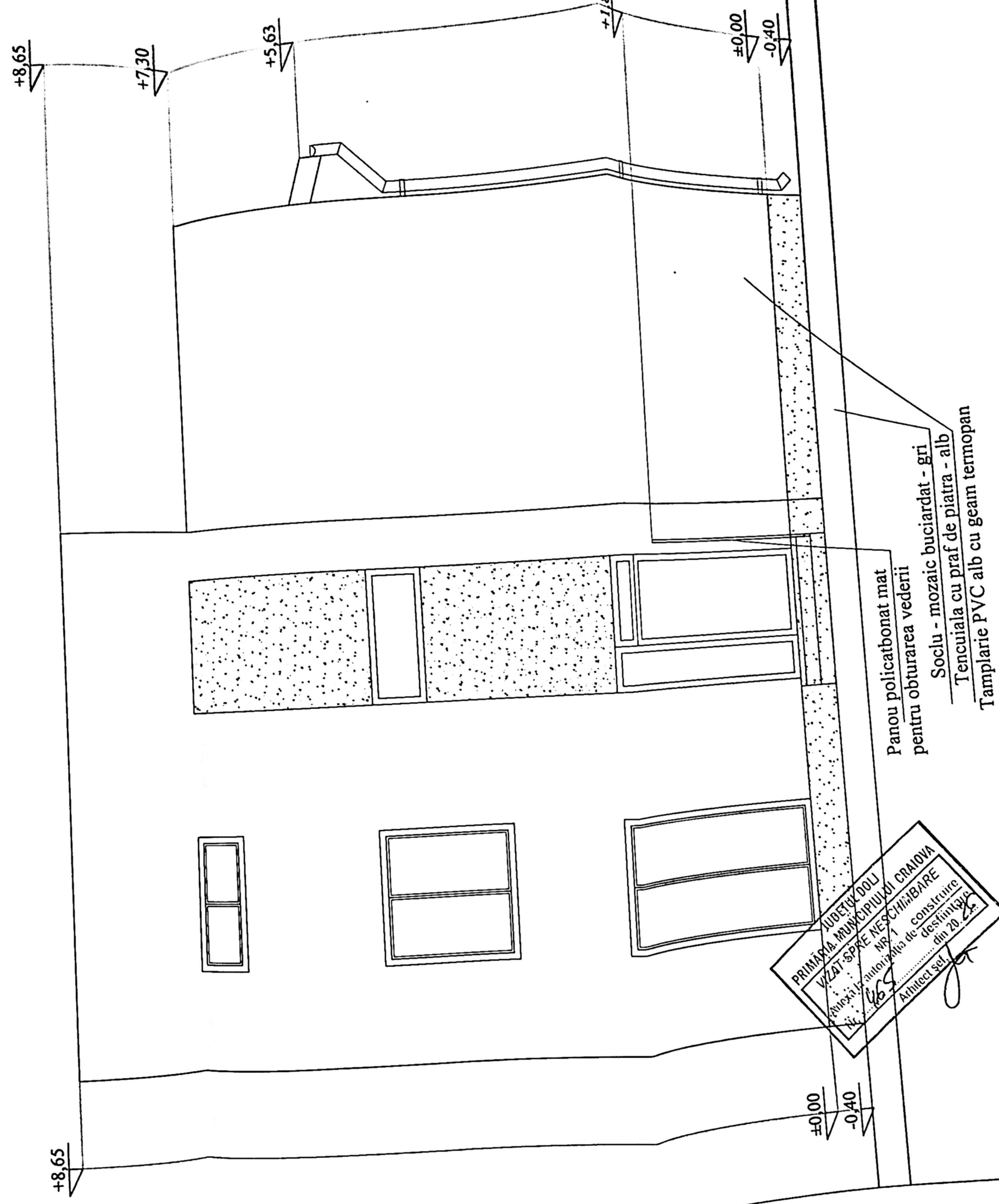

Panou policatbonat mat
 pentru obturarea vederii
 Soclu - mozaic buciardat - gri
 Tencuiala cu praf de piatra - alb
 Tamplarie PVC alb cu geam termopan

Județul Dolj
 PRIMĂRIA MUNICIPIULUI CRANOVA
 VIZAT ȘI ȘTAMPAT DE CONSTRUIRE
 Nr. 1 din 20. 20. 20. 20.
 Municipality of Cranova
 Architect seal

VERIFICAT EXPERT	Corr
	Șef proiect
	Proiectat
	Decorat

Tabla profilata - rosie



Soclu - mozaic buciardat - gri
Tencuiala cu praf de piatra - alb
Tamplarie PVC alb cu geam termopan

JUDETUL DOLOJ
PRIMARIA MUNICIPIULUI CRAIOVA
VIZA SI SPRE NESCIMBARE
NR. 1 de construire
Anexa la autorizatia de construire
din 2020
N. 465
Arhitect sel.

VERIFICAT
EXPER.
Con
Sel proie
Proiectat
Desenat

128

+8,65

±0,00
-0,40

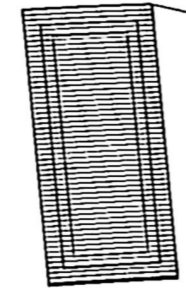

Panou policarbonat mat
pentru obturarea vederii

JUDETUL DOLU
PRIMĂRIA MUNICIPIULUI CRAIOVA
VIZĂ SPRE NEȘCHIMBARE NR. 1
Anexa la autorizația de construcție
Nr. 485 din 20.05.2015
Arhitect Sel. *[Signature]*

Soclu - mozaic buciardat - gri
Tencuiala cu praf de piatra - alb

±0,00
-0,40

+8,65

+7,30

+5,63

VERIFI
CĂI

Sef p
Proie
Dese

[Handwritten initials]

+8,65

+8

±0,00

-0,40

+1,8

±0,00

-0,40

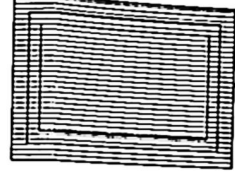
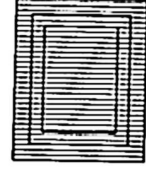

JUDETUL DOLJ
 PRIMĂRIA MUNICIPIULUI CRAIOVA
 VIZAT ȘPRE RECONSTRUIRE
 PR. 1
 Anexa la autorizația de construire
 nr. 465 din 20.05.06
 Arhitect șef. *[Signature]*

Panou policarbonat mat
pentru obturarea vederii

Soclu - mozaic buciardat - gri
Tencuiala cu praf de piatra - alb
Tamplarie PVC alb cu geam termopan

VERIFIC	
EXPI	
C	
Șef proiect	
Proiect	
Desen	

20
A.C.
16