Cartea Funciara nr 337 | 206273(provenita din nr. 18212/2/3/16) | Mun.Craiova,str.Merisorului,nr.29 (fostaToria 70,Parcela 31) jud.Dolj | UAT CRAIOVA

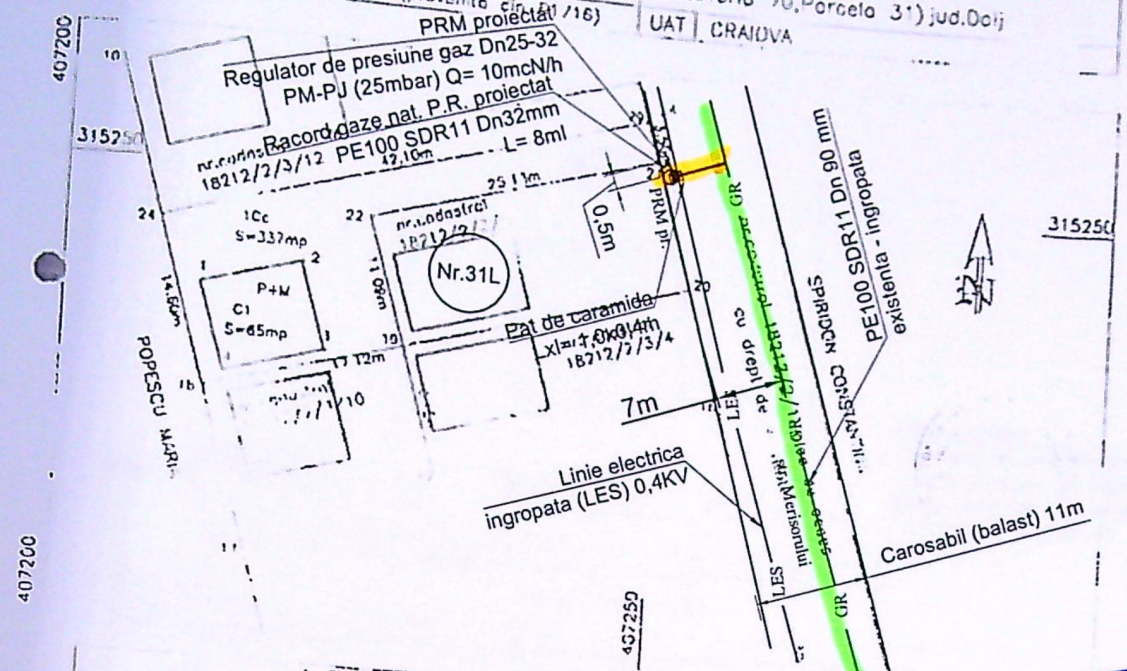

A. Date referitoare la teren

Nr. parcela	Categoria de folosinta	Suprafata (mp)	Valoarea (lei)	Mentiuni
Total		337	142.04	teren intravilan neimprejmuit

B. Date referitoare la construcii

Cod construcie	Suprafata construita la sol (mp)	Valoare de impozitare (lei)	Mentiuni
C1	65	189170 lei	casa de locuit P+M
Total	65	189170 lei	

INVENTAR DE COORDONATE

Sistem de proiectie: STEREO 70

Pct	X (m)	Y (m)
18	407212.192	315231.102
24	407208.038	315245.098
20	407248.392	315257.107
21	[illegible]	[illegible]
22	[illegible]	315246.586
19	[illegible]	315235.998
18	[illegible]	[illegible]

Suprafata totala masurata =337mp

Suprafata din act =337mp

Numele executantului: [illegible]

Data: FEB.2011

Semnatura si [illegible]

Pentru [illegible] introducerea imobilului in baza de date [illegible]

Pentru Semnature si data Stampila OCPI

JUDETUL DOLJ
PRIMARIA MUNICIPIULUI CRAIOVA
VIZAT SPRE NESCHIMBARE
Anexa la autorizatia de construire / desfiintare
Nr. 394 din 20.
Arhitect sef

CERTIFICAT DE AUTORIZARE
Seria RO-[illegible]
Data 12.2010
VICTOR GARBU

LEGENDA:

- GR — Conductă distribuție gaze naturale PR existentă, montată îngropat
- g — Racord gaze naturale PR proiectat, montat îngropat
- Post de reglare-măsurare proiectat, amplasat în fîndă agrementată la limita de proprietate
- Limita incinta imobil: Craiova, str.Merisorului,nr.31L, jud. Dolj
- Imobil la care se executa instalatia de gaze naturale

NOTA:

1. Constructorul, în timpul execuției, va lua toate măsurile care se impun pentru respectarea "NTPEE-2018"
2. Se vor efectua probe de presiune cu aer în conformitate cu NTPEE-2018 pentru regimul de redusa presiune, astfel:
   - Proba de rezistenta la presiune de 9 bar, timp de 1 ora;
   - Proba de etanseitate la presiune de 6 bar, timp de 24 ore.
3. Se monteaza rasuflatori în dreptul îmbinărilor sudate și la capătul tuburilor de protecție.

Publicitate imobiliară Do

NĂSTASIE GABRIEL
ROMÂNIA
A.N.R.E.
V201200221

Ing. CRISTEA CORINA
CERTIFICAT DE AUTORIZARE GAZE NATURALE
Perioada de valabilitate 18.11.2020-17.11.2025

Ing. GIOBANU SERGIU-MIHAIL
INSTALATOR AUTORIZAT GAZE NATURALE
Legitimație nr. 509203072

EXECUTANT: S.C. PRIMASERV S.R.L.
Ins. aut.: Ing. GIOBANU SERGIU-MIHAIL
Autoriz. nr. 509203072 / 2020 Tip EGD
Legitimație nr. 509203072
Perioada de valabilitate
20.12.2020 - 19.12.[illegible]

Proiect nr. _8_	
Faza: D.T.A.C.	
Planșa nr. G 0	