

AX DRUM ALEEA 1 ȘIMNIC - CONFORM PUZ PROFIL 2
 RETRĂGERE DE 20 ML IMPJMUIRE - DIN AX DRUM ALEEA 1 ȘIMNIC - CONFORM PUZ PROFIL 2
 RETRĂGERE DE 25 ML CONSTRUIRE - DIN AX DRUM ALEEA 1 ȘIMNIC - CONFORM PUZ PROFIL 2

REZERVOR DE APĂ INCENDIU
 V = 180 mc ȘI STAȚIE POMPARE (SUBTERANE)

Inspector
 Confirm atribuirea numărului cadastral și introducerea imobilului în sistemul integrat de cadastru și carte funciara
 Maria Basescu
 Semnat digital de Maria Basescu
 Data: 2024.06.02 13:53:57 +03:00
 175653/2024

= 6981 mp
 COTA TERENULUI AMENAJAT
 COTA TERENULUI NATURAL
 CATEGORIA DE IMPORTANȚĂ
 CLASA DE IMPORTANȚĂ
 NOTA:
 Toate înălțimile de parapet ale ferestrelor (Hp) sunt date de nivelul finisajului.
 Înălțimile ușilor sunt date de la nivelul finisajului.

Cod construcție
 Destinația
 Suprafața la s
 s.c. STEREOGIS PROIECT S.R.L. (c. I, RO-B-J 2510)
 ION GHEORGHESCU (cat. D, RO-B-F 2514)
 Confirm executarea măsurătorilor la teren, corectitudinea înțocmirii documentației cadastrale și corespondența acestora cu realitatea din teren
 GHEORGHESCU

- PARCAJE PROPUSE ÎN INCINTA ÎN TOTAL 60 LOCURI DIN CARE:
- 2 LOCURI DE PARCARE PENTRU PERSOANE CU DIZABILITĂȚI
- 4 LOCURI DE PARCARE PENTRU MAȘINI ELECTRICE
- 9 LOCURI DE PARCARE PENTRU
- 9 LOCURI DE VIZITATORI
- 4 LOCURI DE APROVIZIONARE
- 13 LOCURI DE PARCARE PENTRU PERSOANE NORMALE ȘI SU



B C D E F G H I

2

4

7

6

9.45

2

7

21.90

4

2

15.90

5

1.45

1.00

1.00

1.00

1.00

1.00

1.00

1.00

1.00

1.00

1.00

1.00

4.5

9.45

1.00

1.00

1.00

1.00

1.00

1.00

1.00

1.00

1.00

1.00

1.00

1.00

1.00

1.00

1.00

1.00

1.00

1.00

1.00

1.00

1.00

1.00

1.00

1.00

1.00

1.00

1.00

1.00

1.00

1.00

1.00

1.00

1.00

1.00

1.00

1.00

1.00

1.00

1.00

1.00

1.00

1.00

1.00

1.00

1.00

1.00

1.00

1.00

1.00

1.00

1.00

1.00

1.00

1.00

1.00

1.00

1.00

1.00

1.00

1.00

1.00

1.00

1.00

1.00

1.00

1.00

1.00

1.00

1.00

1.00

1.00

1.00

1.00

1.00

1.00

1.00

1.00

1.00

1.00

1.00

1.00

1.00

1.00

1.00

1.00

1.00

1.00

1.00

1.00

1.00

1.00

1.00

1.00

1.00

1.00

1.00

1.00

1.00

1.00

1.00

1.00

1.00

1.00

1.00

1.00

1.00

1.00

1.00

1.00

1.00

1.00

1.00

1.00

1.00

1.00

1.00

1.00

1.00

1.00

1.00

1.00

1.00

1.00

1.00

1.00

1.00

1.00

1.00

1.00

1.00

1.00

1.00

1.00

1.00

1.00

1.00

1.00

1.00

1.00

1.00

1.00

1.00

1.00

1.00

1.00

1.00

1.00

1.00

1.00

1.00

1.00

1.00

1.00

1.00

1.00

1.00

1.00

1.00

1.00

1.00

1.00

1.00

1.00

1.00

1.00

1.00

1.00

1.00

1.00

1.00

1.00

1.00

1.00

1.00

1.00

1.00

1.00

1.00

1.00

1.00

1.00

1.00

1.00

1.00

1.00

1.00

1.00

1.00

1.00

1.00

1.00

1.00

1.00

1.00

1.00

1.00

1.00

1.00

1.00

1.00

1.00

1.00

1.00

1.00

1.00

1.00

1.00

1.00

1.00

1.00

1.00

1.00

1.00

1.00

1.00

1.00

1.00

1.00

1.00

1.00

1.00

1.00

1.00

1.00

1.00

1.00

1.00

1.00

1.00

1.00

1.00

1.00

1.00

1.00

1.00

1.00

1.00

1.00

1.00

1.00

1.00

1.00

1.00

1.00

1.00

1.00

1.00

1.00

1.00

1.00

1.00

1.00

1.00

1.00

1.00

1.00

1.00

1.00

1.00

1.00

1.00

1.00

1.00

1.00

1.00

1.00

1.00

1.00

1.00

1.00

1.00

1.00

1.00

1.00

1.00

1.00

1.00

1.00

1.00

1.00

1.00

1.00

1.00

1.00

1.00

1.00

TRAPĂ PENTRU ILUMINARE - TRACTABILĂ
PE RULOURI GHIDATA MANUAL
(NU JOACĂ ROL DE TRAPĂ DE DESFUMARE)
DIM = 9,80X2,20 M

TRAPĂ DESFUMARE
DIM. = 2,40X2,40
SUPRAFAȚĂ = 5,76 MP

TRAPĂ DESFUMARE
DIM. = 2,40X2,40
SUPRAFAȚĂ = 5,76 MP

FATADA POSTERIOARA - VEST

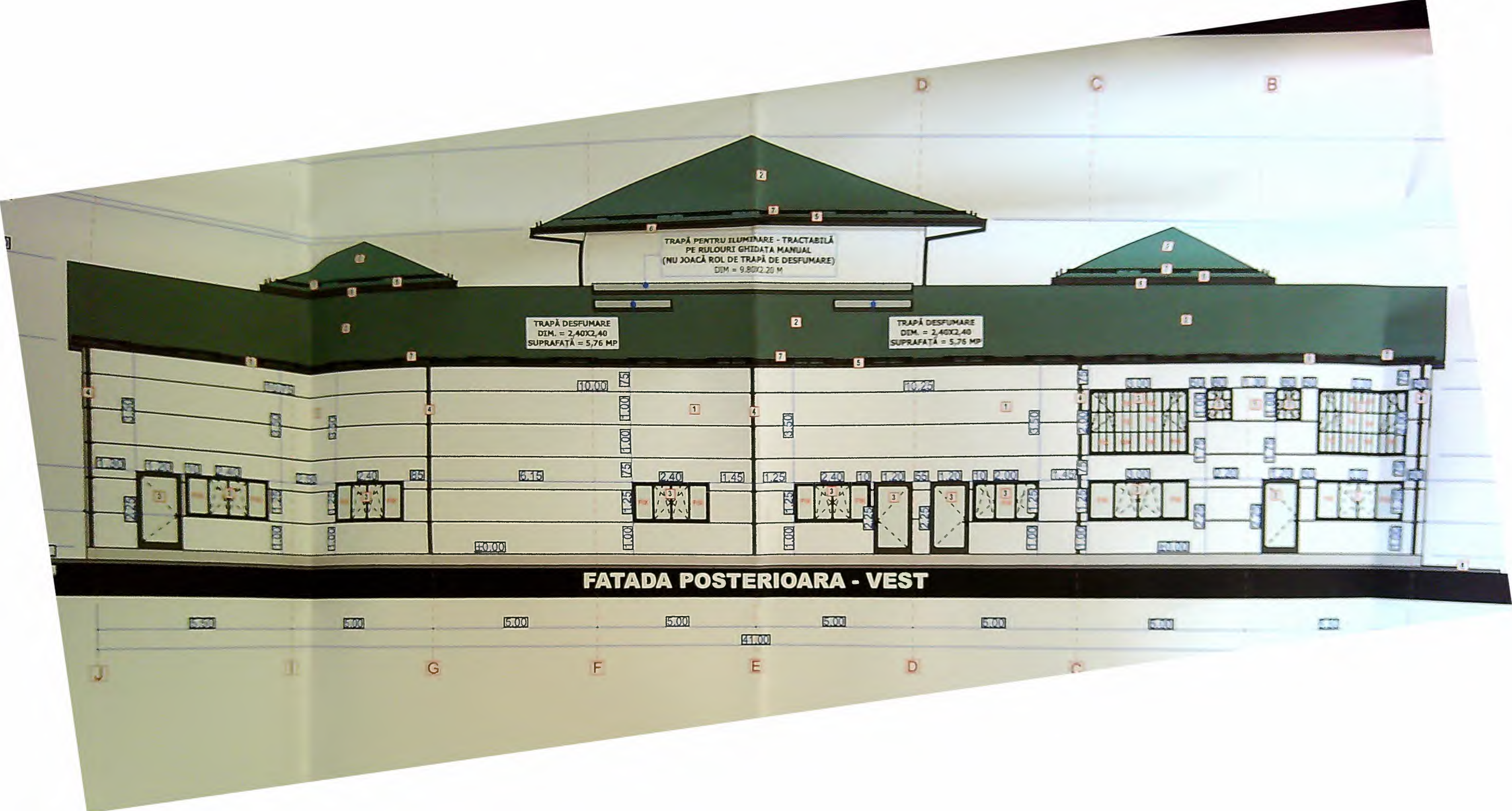

TRAPĂ DESFUMARE
DIM. = 2,40X2,40
SUPRAFATĂ = 5,76 MP

TRAPĂ PENTRU ILUMINARE - TRACTABILĂ
PE RULOURI GHIDATA MANUAL
(NU JOACĂ ROL DE TRAPĂ DE DESFUMARE)
DIM. = 9,80X2,20 M

TRAPĂ DESFUMARE
DIM. = 2,40X2,40
SUPRAFATĂ = 5,76 MP

FATA LATERAL STANGA - SUD

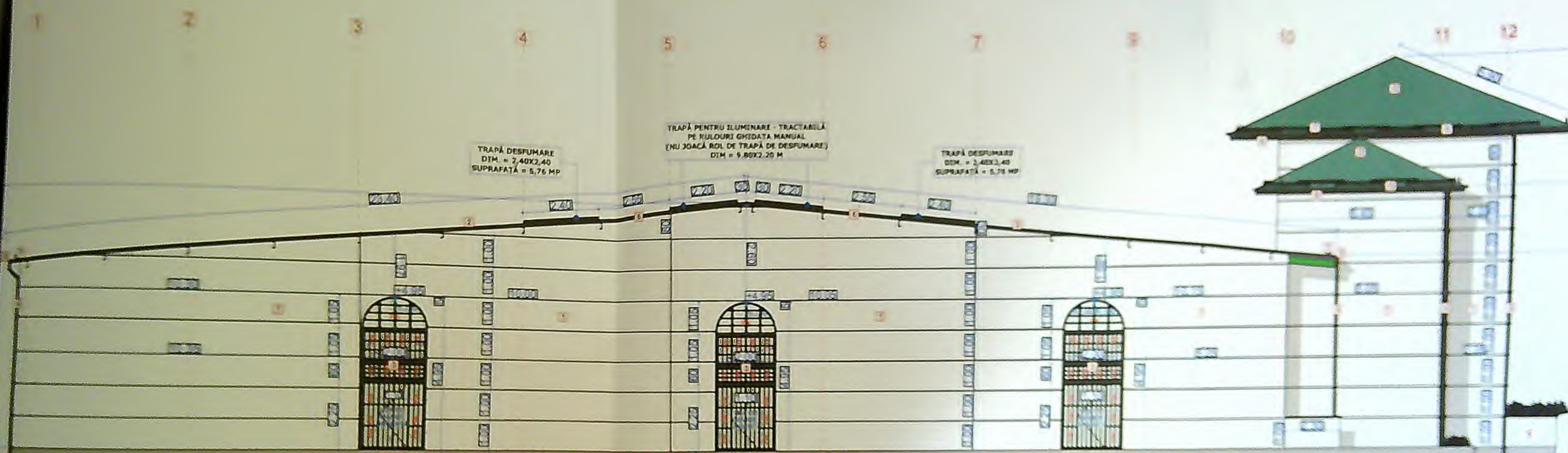

TRAPĂ DESFUMARE
DIM. = 2,40x2,40
SUPRAFAȚĂ = 5,76 MP

TRAPĂ PENTRU ILUMINARE - TRACTABILĂ
PE RULOURI GHIDATA MANUAL
(NU JOACĂ ROL DE TRAPĂ DE DESFUMARE)
DIM. = 9,80x2,20 M

TRAPĂ DESFUMARE
DIM. = 2,40x2,40
SUPRAFAȚĂ = 5,76 MP

FATADA LATERALĂ DE PARTEA NORD

