

BILANT TERITORIAL

404300

STEREN = 6692.00 mp din acte si 6617.00 mp din masuratori

AC/ADC total existent	= 820.00 mp din care:
AC/ADC corp C1 ce se demoleaza	= 597.00 mp
AC/ADC corp C2 ce se demoleaza	= 126.00mp
AC/ADC corp C3 ce se demoleaza	= 88.00mp
AC/ADC corp C4 ce se mentine	= 9.00mp
AC total propus	= 3008.00 mp din care:
AC corp C1 ateliere si laboratoare	= 1162.50 mp
AC corp C2 camin elevi	= 676.00mp
AC corp C3 cantina	= 315.00mp
AC corp C4 cabina poarta	= 23.50 mp
existenta ce se extinde	= 831.00mp
AC corp C5 sala de sport	= 5834.50 mp din care:
ADC total propus	= 2180.00 mp
ADC corp C1 ateliere si laboratoare	= 2028.00mp
ADC corp C2 camin elevi	= 582.00mp
ADC corp C3 cantina	= 23.50 mp
ADC corp C4 cabina poarta	= 23.50 mp
existenta ce se extinde	= 1021.00mp
ADC corp C5 sala de sport	= 1021.00mp

LEGENDA

- LIMITA PROPRIETATE
- CONSTRUCTII EXISTENTE
- CONSTRUCTII EXISTENTE CE SE EXTIND
- CONSTRUCTII PROPUSE
- CONSTR. EXISTENTE CE SE DESFINTEAZA
- SPATII VERZI
- TROTUARE/ ALEI PIETONALE
- CIRCULATII CAROSABILE
- ACCES PIETONAL
- ACCES CAROSABIL

404400



CA
CL
NI

VERIFICAT

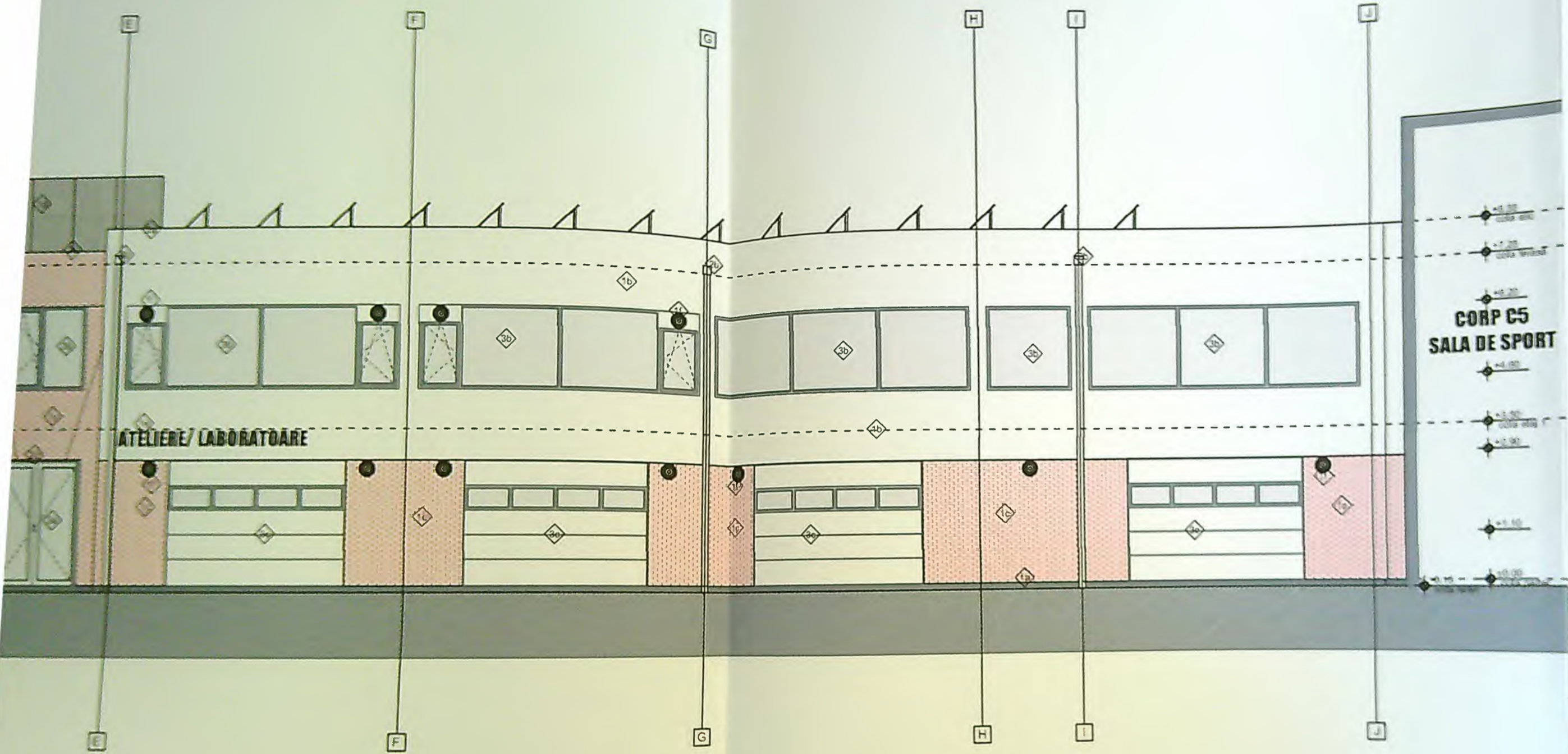

- 1. SCULI - termostol cu modac de termoizolatie polis...
1.1. SCULI - termostol cu modac de termoizolatie polis...
- 1.2. CLAP - termostol decorativ alba, peste termoizolatie vata minerala bazaltica 15cm grosime
- 1.3. CLAP - placa ceramica, peste termoizolatie vata minerala bazaltica 15cm grosime
- 1.4. CLAP - termostol alb expandata vopsea in camp electrostat
- 1.5. faza izolantica - sigiliat
- 1.6. pte ventilate, echipamente ventilate
- 2. SCURTUI - tabla vopsea in camp electrostatic, culoare alb
- 2.1. SCURTUI si SCURTUI - tabla vopsea in camp electrosta
- 2.2. Casetina albă vopsea în câmp electrostatic, culoare gri
- 2.3. Perisori albă vopsea în câmp electrostatic
- 2.4. Casetina termostol decorativ, culoare gri encastrat
- 3. 3.1. Termostol alb, culoare gri encastrat cu rupere de pui
- 3.2. Termostol albă vopsea în câmp electrostatic
- 3.3. Termostol albă vopsea în câmp electrostatic, culoare gri encastrat, cu rupere de pui
- 3.4. Termostol albă vopsea în câmp electrostatic, culoare gri encastrat, cu rupere de pui
- 3.5. Termostol albă vopsea în câmp electrostatic, culoare gri encastrat, cu rupere de pui
- 3.6. Termostol albă vopsea în câmp electrostatic, culoare gri encastrat, cu rupere de pui

**CORP C5
SALA DE SPORT**

ATELIERE/ LABORATOARE

CATEGORIA DE IMPORTANȚĂ "C" NO
CASA DE IMPORTANȚĂ "II" CONFOR
NIVEL DE STABILITATE LA FOC "II" C

PROIECTANT	NUME	SIGNATURA	CERINȚA RE
 SC GETEX SA CRAIOVA Căminul nr. 10, Craiova Tel: 0734 1034	PROIECTANT		
	VERIFICATOR		
	PROIECTANT		
	PROIECTANT		

PROIECTAREA VA SA FIE MASURATA DE PROIECTE A MUNCI SI P SI
PROIECTAREA VA VERIFICA SA FIE CORECTE SI DIMENSIONALE EVENTUAL
PROIECTAREA VA VERIFICA SA FIE CORECTE SI DIMENSIONALE

PROIECTAREA VA SA FIE MASURATA DE PROIECTE A MUNCI SI P SI
PROIECTAREA VA VERIFICA SA FIE CORECTE SI DIMENSIONALE EVENTUAL
PROIECTAREA VA VERIFICA SA FIE CORECTE SI DIMENSIONALE

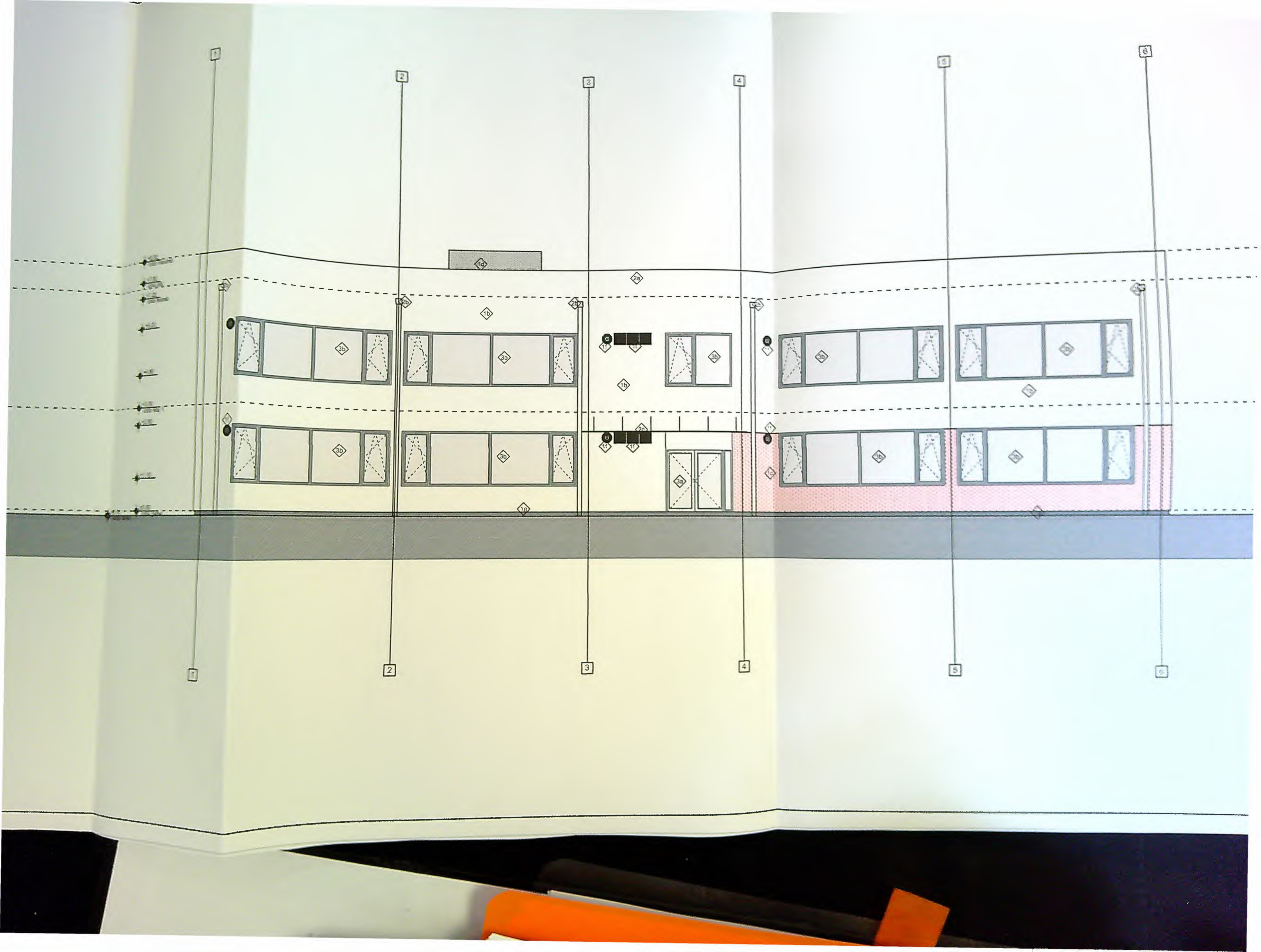

COMPARTIMENT DE INCENDIU C5

COMPARTIMENT DE INCENDIU C1

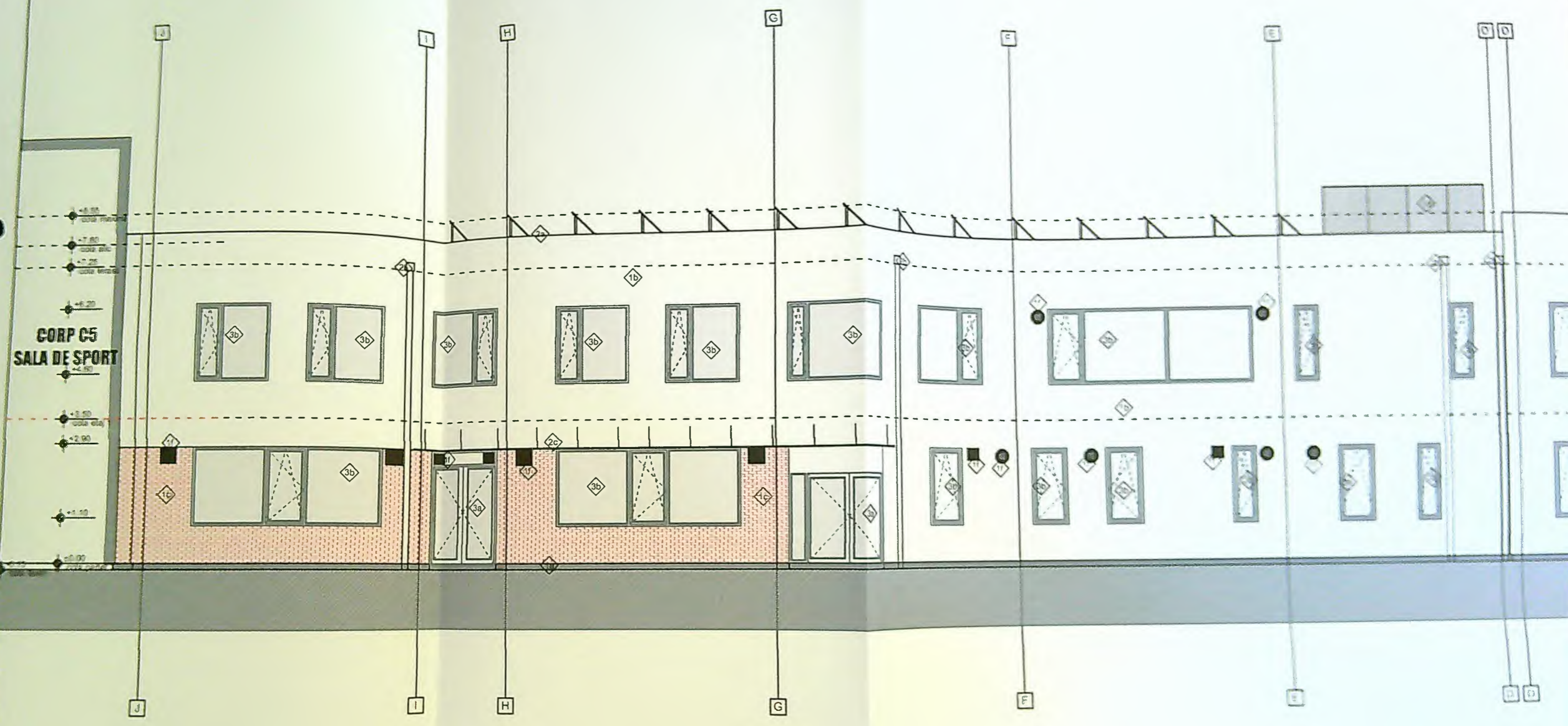

COMPARTIMENT DE INCENDIU C1

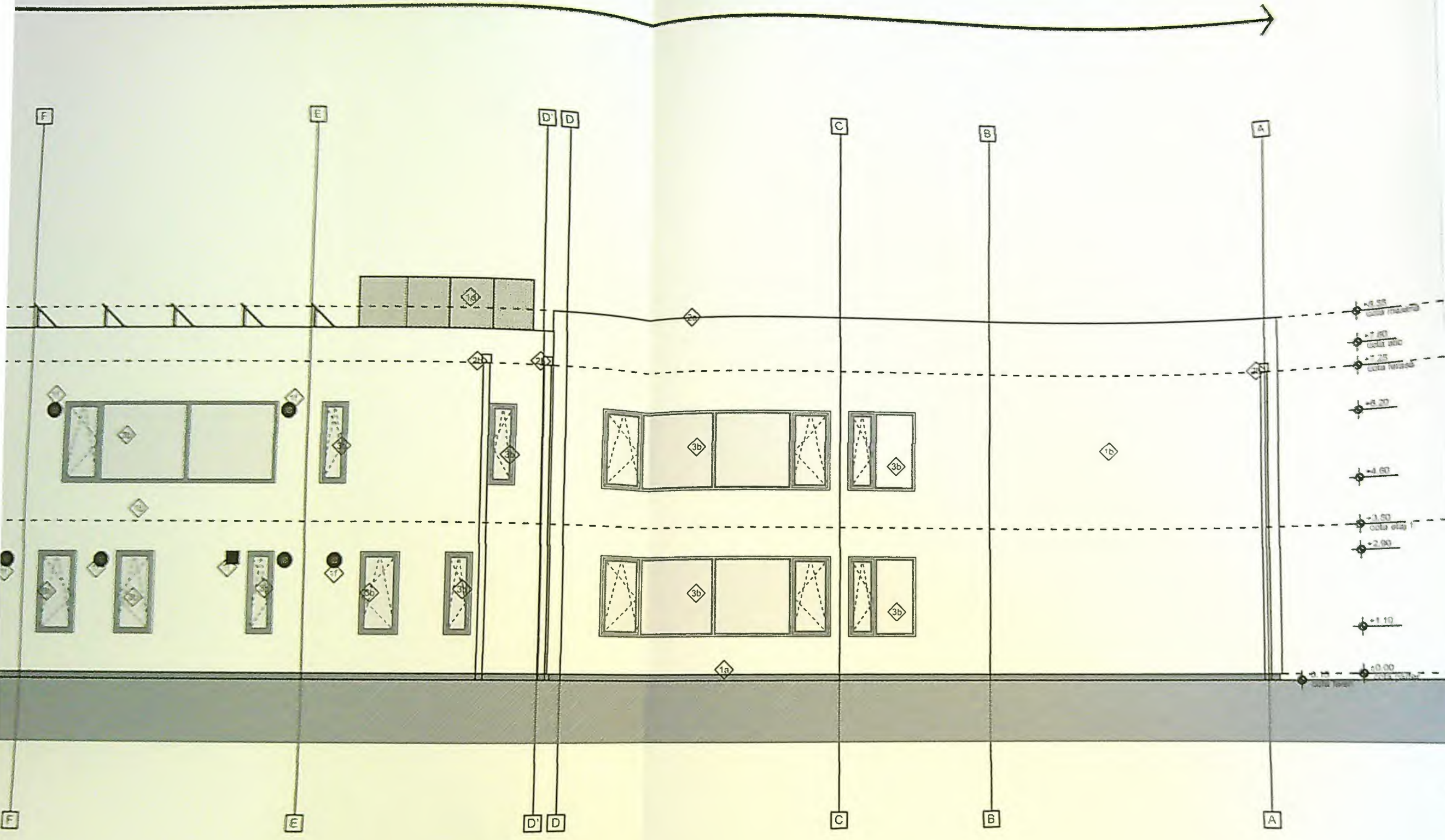

- LEGENDA**
- 14. SCURT - tencuială cu mozaic de termoizolație polistiren extrușat 10 cm
 - 15. CĂMP - tencuială decorativă albă peste termoizolație vată minerală bazaltică 15cm grosime
 - 16. CĂMP - placă ceramică peste termoizolație vată minerală bazaltică 10cm grosime
 - 17. CĂMP - parchet tabla expozată vopsită în câmp electrostatic
 - 18. Bară volumetrică - sigariștică
 - 19. Gră ventilate - echipamente ventilate
- 20. CĂMP**
- 20a. CĂMP - tablă vopsită în câmp electrostatic, culoare albă
 - 20b. CĂMP - tablă vopsită în câmp electrostatic, culoare gri
 - 20c. Căptșel - tablă vopsită în câmp electrostatic, culoare gri
 - 20d. Parchet sistem fotovoltaic
 - 20e. Căptșel - tencuială decorativă, culoare gri antracit
- 21. CĂMP**
- 21a. Căptșel - tencuială albă, culoare gri antracit cu rubere de punte
 - 21b. Căptșel - tencuială albă, culoare gri antracit
 - 21c. Căptșel - tencuială albă, culoare gri antracit cu rubere de punte
 - 21d. Căptșel - tencuială albă, culoare gri antracit
 - 21e. Căptșel - tencuială albă, culoare gri antracit
 - 21f. Căptșel - tencuială albă, culoare gri antracit



CATEGORIA DE IMPORTANȚĂ "C" NORMA
 CLASA DE IMPORTANȚĂ "II" CONFORM P
 NIVEL DE STABILITATE LA FOC "II" CONFORM

PROIECTANT NUME	SERIALA	PERIODA REFERA
G SC. GETEX SA CRAIOVA		Beneficiar: LIC
PROIECTANT NUME	ANTRACIT	14.04.2014
SARINTELE	ANTRACIT	14.04.2014
PROIECTANT	ANTRACIT	14.04.2014
DESEINAT	ANTRACIT	14.04.2014
ÎN ÎNTR-UNUL AL CĂRUI CAZ VAZUTĂ ÎN PROIECT ÎN AMPLASUL ȘI ÎN PREZENTUL ÎNTR-UNUL AL CĂRUI CAZ VAZUTĂ ÎN PROIECT ÎN AMPLASUL ȘI ÎN PREZENTUL ÎNTR-UNUL AL CĂRUI CAZ VAZUTĂ ÎN PROIECT ÎN AMPLASUL ȘI ÎN PREZENTUL		

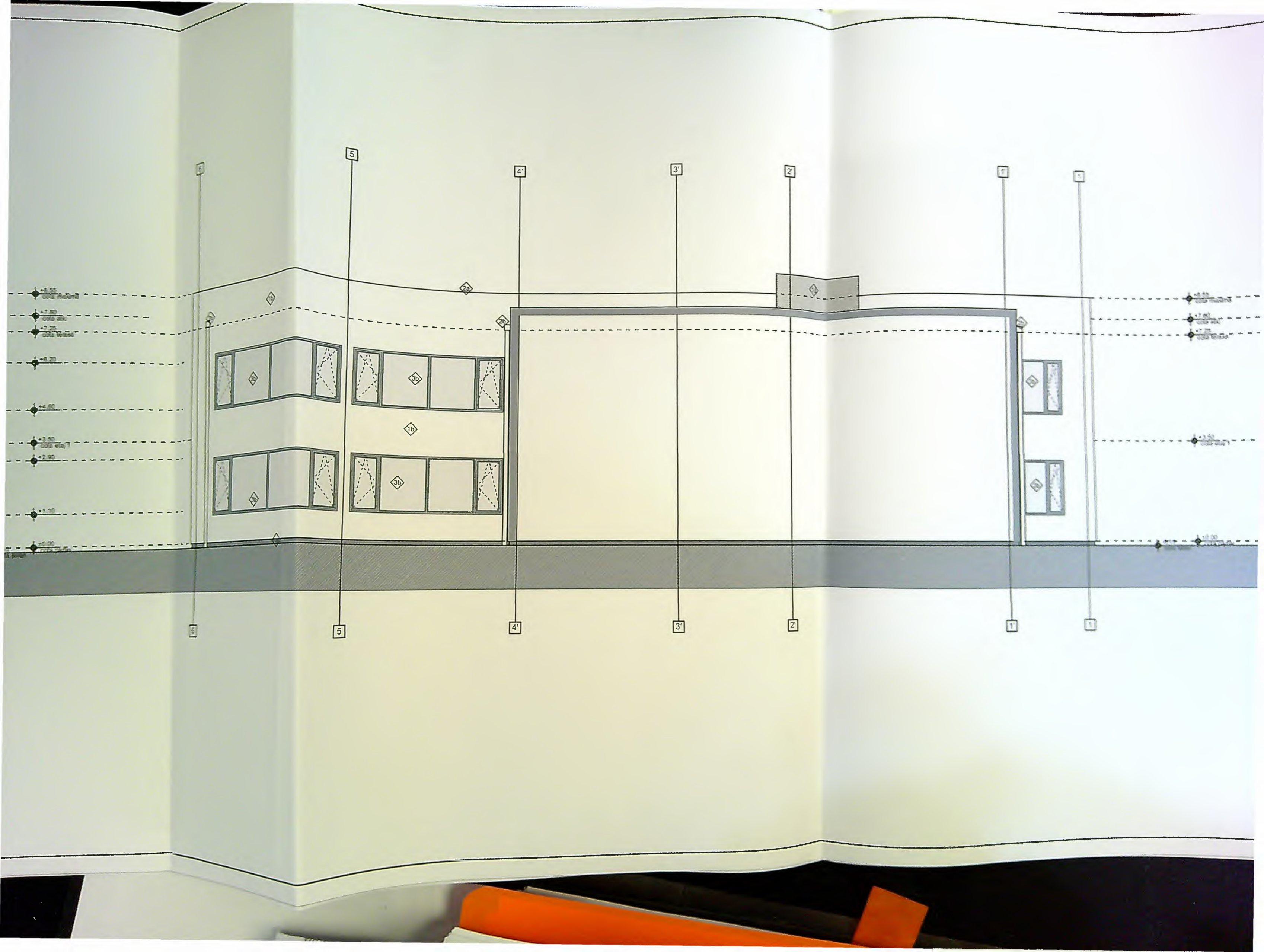

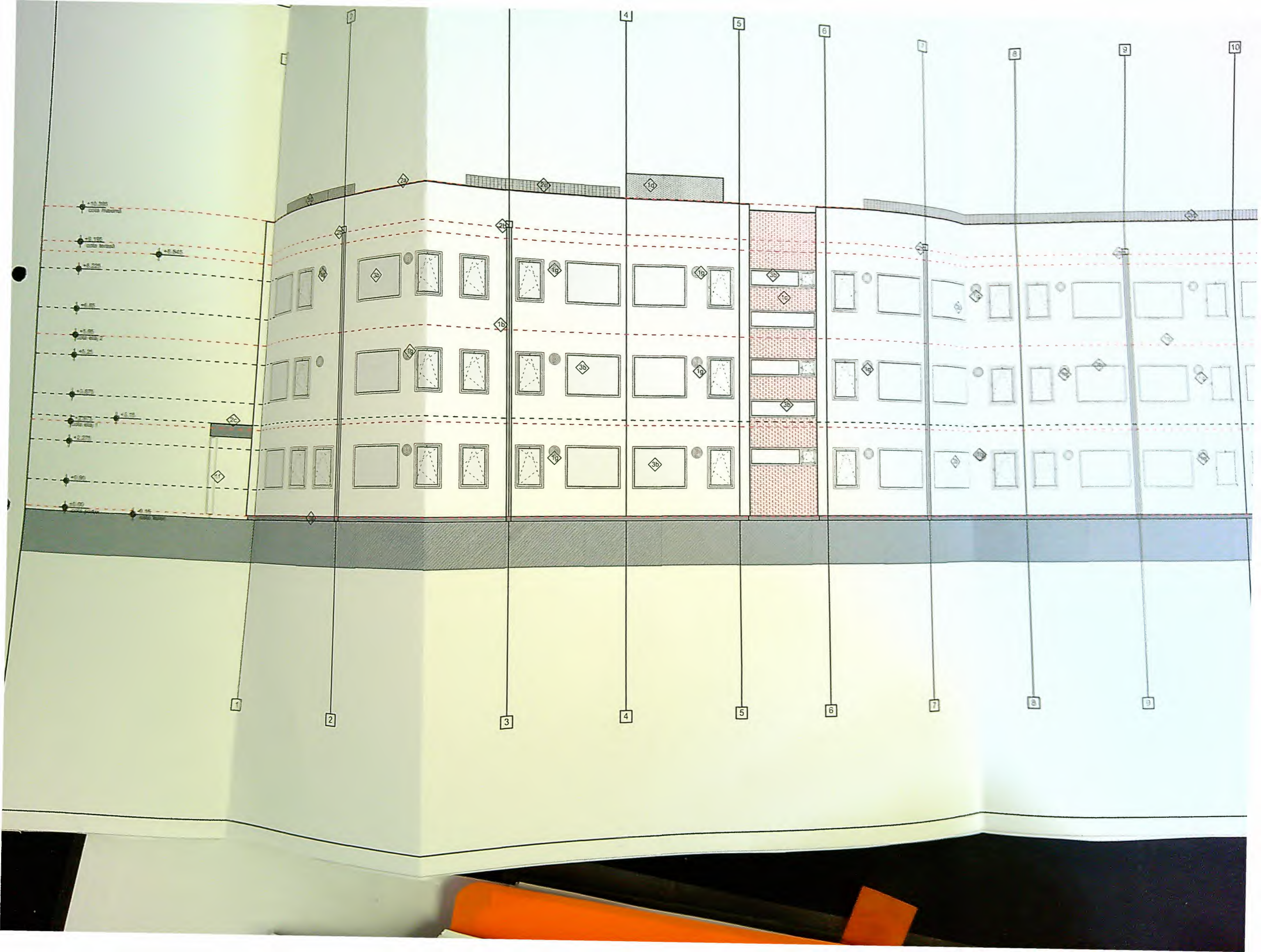

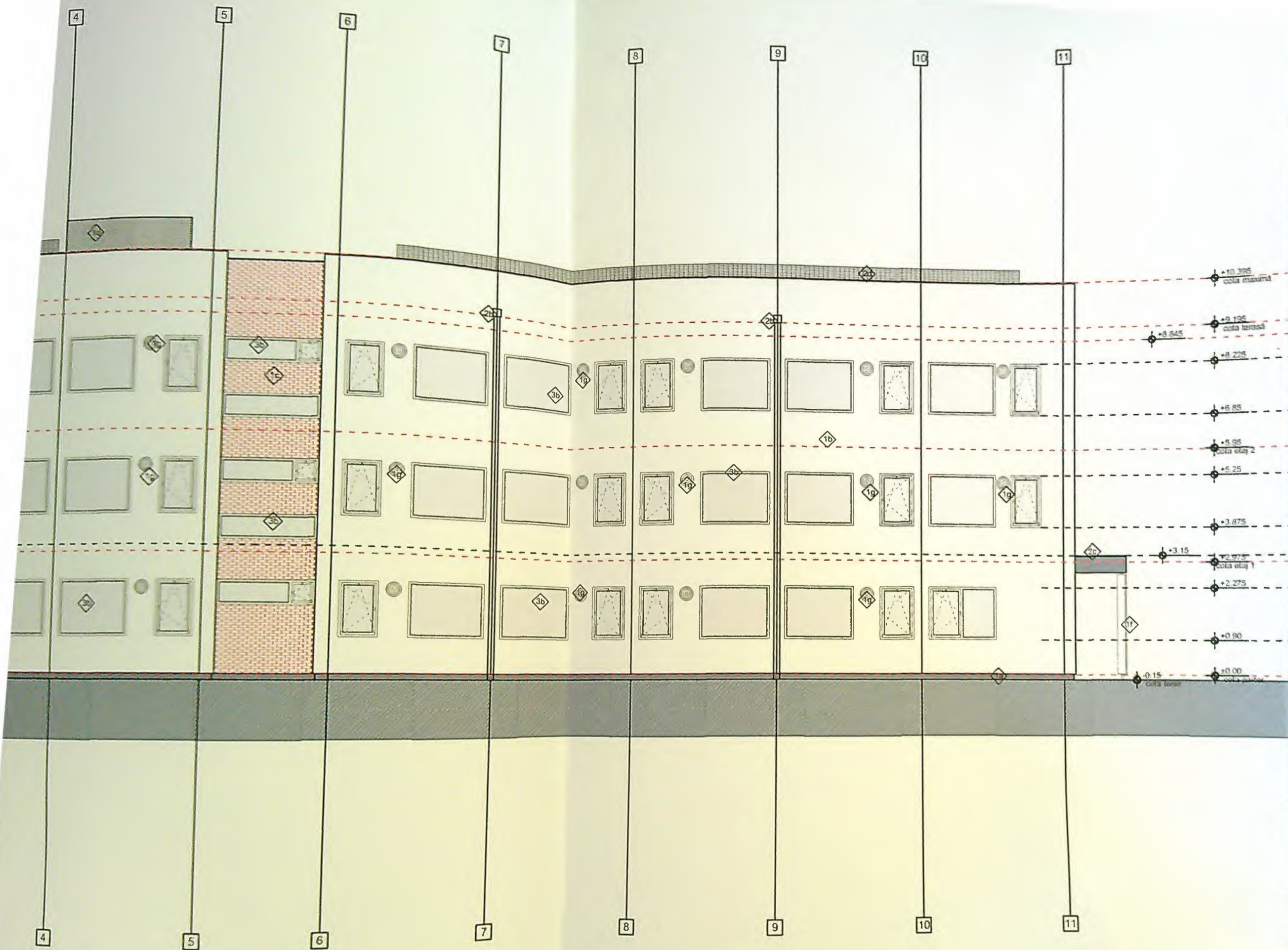

- 1 PERET**
- 1a SOCLU - tencuială cu mozaic pe termoizolație perimetru... 10 cm
 - 1b CĂMP - tencuială decorativă albă, peste termoizolație vată minerală bazaltică 15cm grosime.
 - 1c CĂMP - placaj ceramic, peste termoizolație vată minerală bazaltică 10cm grosime.
 - 1d CĂMP - panouri tablă expandată vopsită în câmp electrostatic
 - 1e Litere volumetrică - sganistică
 - 1f Finisare din profile de aluminiu gri antracit
 - 1g grile ventilatie - echipamente ventilatie
- 2 ÎNVELIȘURI**
- 2a ȘIȘTURI - tablă vopsită în câmp electrostatic, culoare albă.
 - 2b ȘIȘTURILE ȘI BURLANE - tablă vopsită în câmp electrostatic, cu
 - 2c Copertina tencuială decorativă, culoare gri antracit.
 - 2d Panouri solare fotovoltaice
- 3 FĂȘURI**
- 3a Uși - Fășuri AL, culoare gri antracit cu rupere de punte termică și intrate sigilă securizată termozolantă.
 - 3b Ferestre - Fășuri AL, culoare gri antracit, cu rupere de punte termică și geam termozolant.



**CATEGORIA DE IMPORTANȚĂ "C" NORMA
CLASA DE IMPORTANȚĂ "II" CONFORM P
NIVEL DE STABILITATE LA FOC "II" CONF**

VERIFICATOR DISEN	NUME	SEMNAȚURA	CERINȚA REFEREA
 PROIECTANT GENERAL SC GETRIX SA CRAIOVA <small>CERTIFICAT NR. 118/1904/1994</small>			Beneficiar II
SPECIFICATE	NUME	SEMNAȚURA	Titlu proiect TRANSPORT C-ATELIERE P-TE PARTI PANOUL DE DE AMPLA STUD. CP Titlu pl
Șef proiect	arch. TRIF M. N. G.		
Proiectat	arch. TRIF L.		
Desenat	c. arch. NICA I.		
<small>* CONSTRUCȚORUL VA LUA TOATE MĂSURILE DE PROTECȚIE A MUNCII ȘI P. S. I. PREVAZI * CONSTRUCȚORUL VA VERIFICA TOATE COTELE ȘI DIMENSIUNILE. EVENTUALELE ERORI * DIMENSIUNILE NU SE MĂSOARĂ DIRECT PE DESEN Informația conținută în acest document este proprietatea SC GETRIX SA CRAIOVA și nu se poate modifica sau copia acest document, fără acordul scris al SC GETRIX SA CRAIOVA, și al</small>			

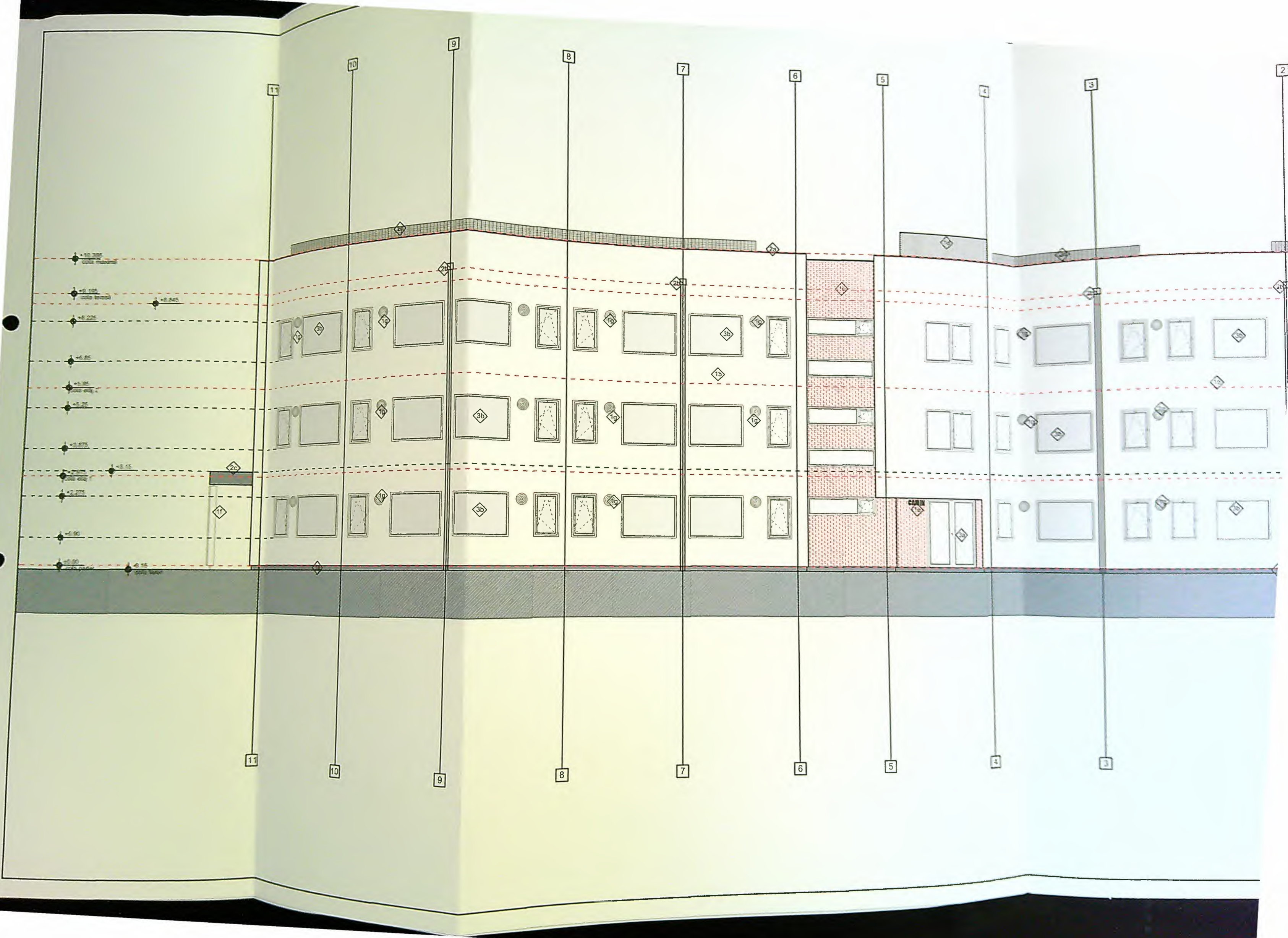

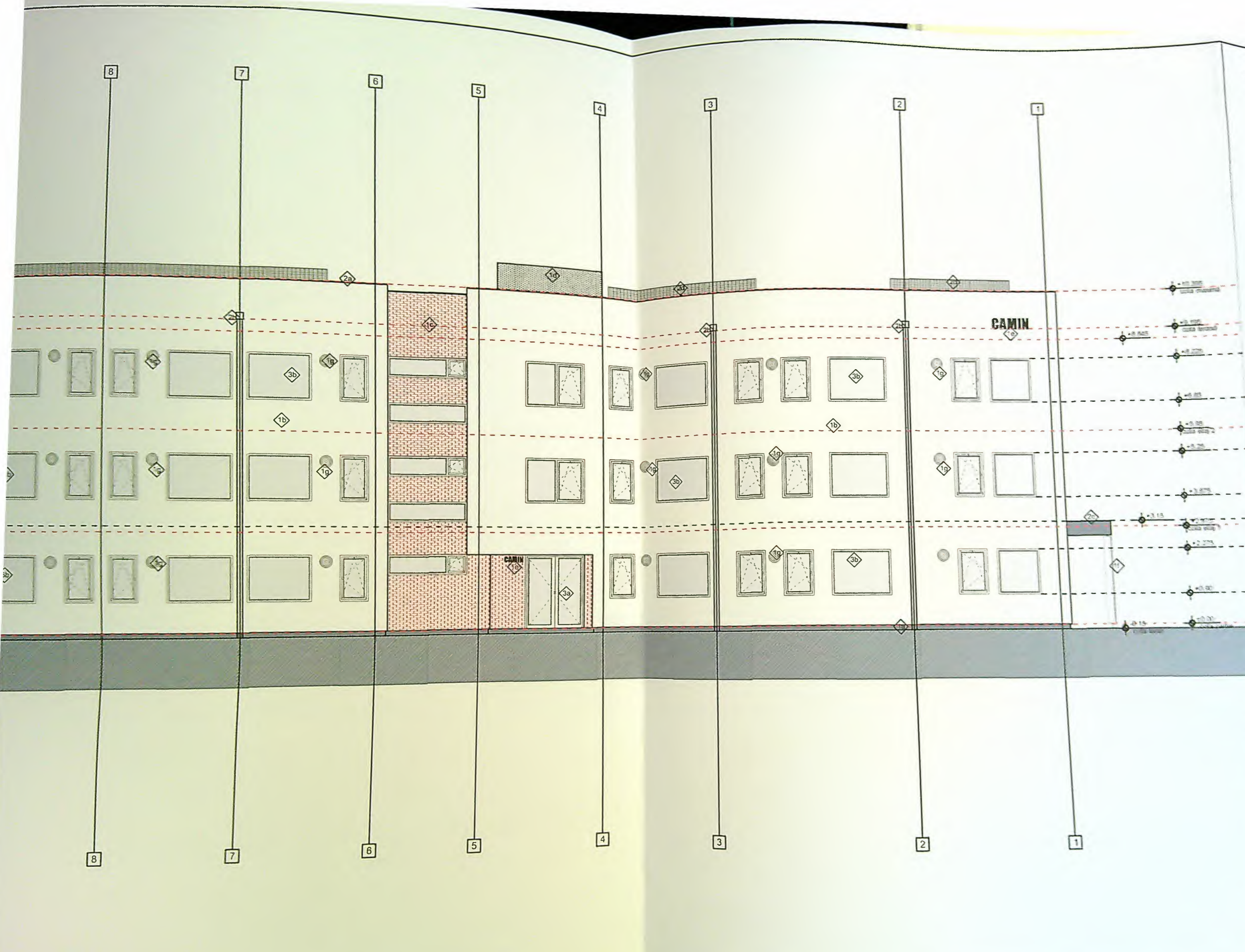

LEGENDĂ FINISAJE

1. PERETI

- 1a. SOCLU - tencuieii cu m 10 cm;
- 1b. CĂMP - tencuială decol minerală bazaltică 15cm g
- 1c. CĂMP - placaj ceramic bazaltică 10cm grosime.
- 1d. CĂMP - panouri tablă
- 1e. Lătere volumetrică - s
- 1f. Parasolare din profile
- 1g. grile ventilato, echipe

2. NIVELTORI

- 2a. SORTURI - tablă vor
- 2b. GARGUIE SI BURL
- 2c. Copertina -tencuiala
- 2d. Panouri solare/ foto

3. TĂPLĂRI

- 3a. Ug - Tămplărie AL panouri vitrate sticlă se
- 3b. Ferestre - Tămplărie termică, cu geam term

CATEGORIA DE IMP
 CLASA DE IMPORTA
 NIVEL DE STABILITA

EFECTUAT DE	NUME	PROIECT
		G SC GETRI CERTIFICAT ISC
SPECIFICATE	NUME	
Sel proiect	arh. TRIF M.	TAR
Proiectat	arh. TRIF M.	
Desenat	c. arh. NICA I.	

* CONSTRUCTORUL VA LUA TOATE MASURILE
 * CONSTRUCTORUL VA VERIFICA TOATE CO
 * COMENZILE NU SE MASOARA DIRECT PI
 Informația conținută în acest document este prop
 Către modificarea a oricărui document, fără acord

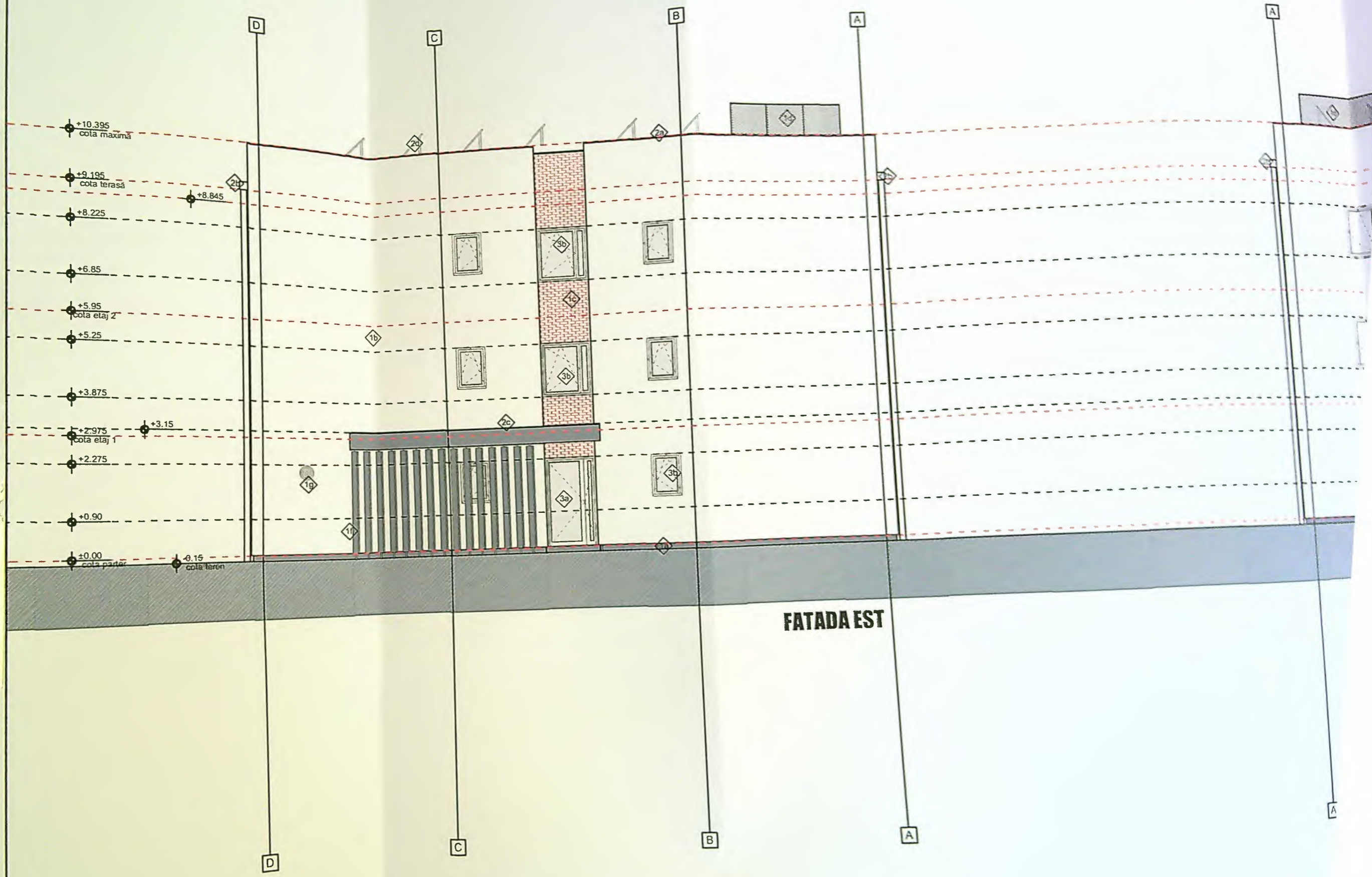

FATADA EST

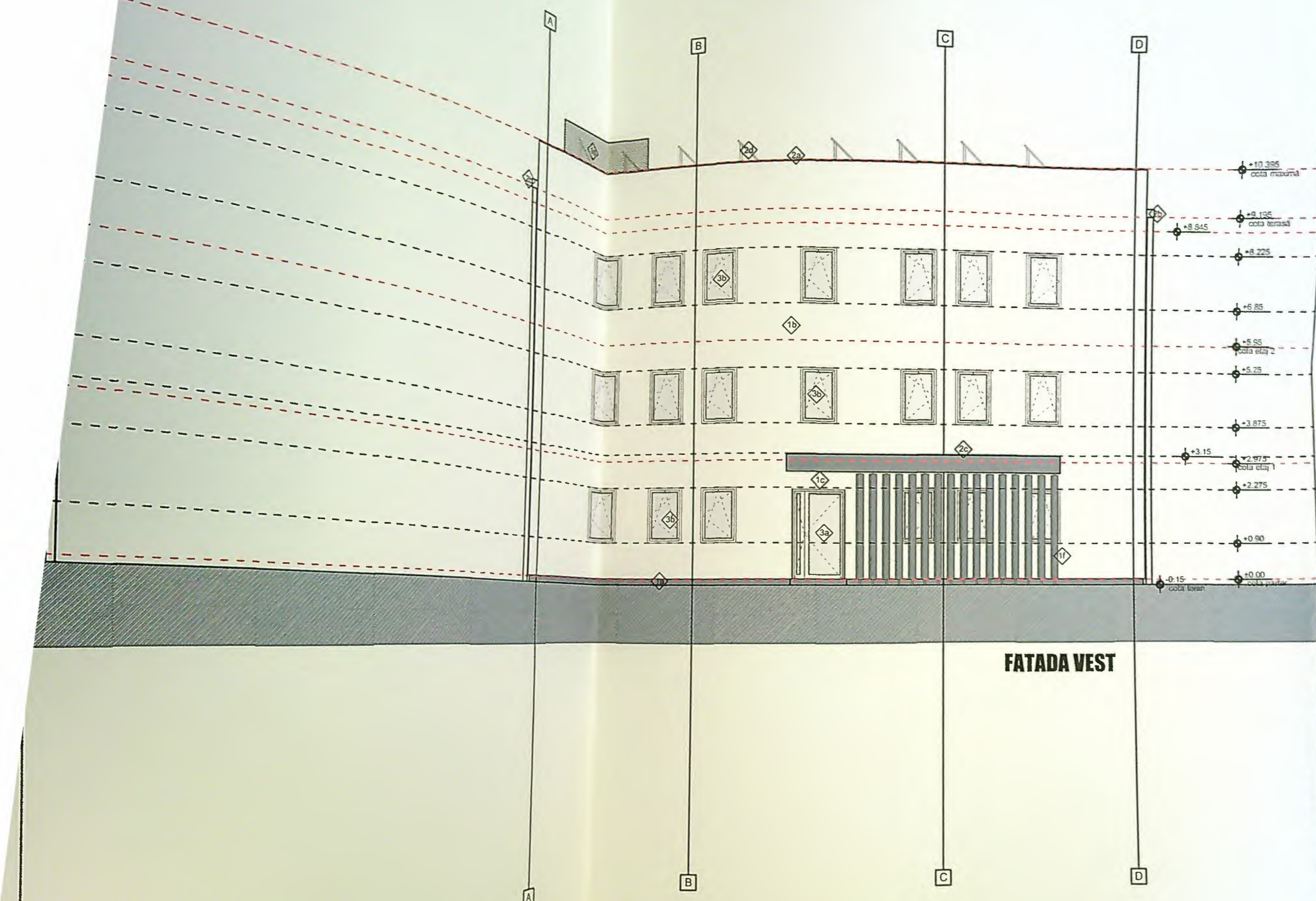

FATADA VEST

- 1c. ...
- bazaltică 10cm grosime;
- 1d. CĂMP - panouri tabla expandata vopsita in camp ...
- 1e. Litere volumetrica - sganistica
- 1f. Parasolare din profile de aluminiu gri antracit
- 1g. grile ventilatie, echipamente ventilatie

- 2 ÎNVELTORI:
- 2a. SORTURI - tablă vopsită în câmp electrostatic, culoare albă;
 - 2b. GARGULE SI BURLANE - tablă vopsită în câmp electrostatic, culoare albă;
 - 2c. Copertina - lamelulara decorativa, culoare gri antracit;
 - 2d. Panouri solare/ fotovoltaice

- 3 TĂMPLĂRII:
- 3a. Uși - Tămplărie AL, culoare gri antracit cu rupere de punte termică cu panouri vitrate sticlă securizată termoizolantă;
 - 3b. Ferestre - Tămplărie AL, culoare gri antracit, cu rupere de punte termică, cu geam termoizolant.

CATEGORIA DE ÎMPORTANȚĂ "C" NORMALĂ CC
 CLASA DE ÎMPORTANȚĂ "II" CONFORM P100-3/1
 NIVEL DE STABILITATE LA FOC "II" CONFORM

VERIFICATOR EXPERT	NUME	SEMNAȚURA	DERINTA	REFERAT / EXPE
		PROIECTANT GENERAL SC GETRIX SA CRAIOVA <small>CERTIFICAT ISO 9001 / 15-10/4-1994</small>		Beneficiar LICEUL TERNOVI
SPECIFICATIE	NUME	SEMNAȚURA	Titlu proiect: CREȘTEREA TRANSPORTULUI AUTO CRAIOVA-ATELIERE SI LABORATOARE PARTIAL, CORP CS-1 PANOU DE REFORMARE SI DE AMPLASARE 10 ANI. MUN. CRAIOVA, str. PO	
Șef proiect	arh. TRIF M		Titlu planșă:	
Proiectat	arh. TRIF M			
Desenat	c. arh. NICA I			

* CONSTRUCTORII VA LUA TOATE MASURILE DE PROTECȚIE A MUNCII SI A PREVAZUTE DE LEGISLAȚIE
 * CONSTRUCTORII VA VERIFICA TOATE COTELE SI DIMENSIUNILE. EVENTUALELE ERORI SAU OMIȘIUNI
 * DIMENSIUNILE NU SE MASOARA DIRECT PE DEȘIEN

Informația conținută în acest document este proprietatea "SC GETRIX SA CRAIOVA" și nu poate fi copiată sau
 orice modificare a acestui document, fără acordul scris al "SC GETRIX SA CRAIOVA" și absolvă de orice răspundere

PRIMAȚIA
 VIZA

TRIF M. A.



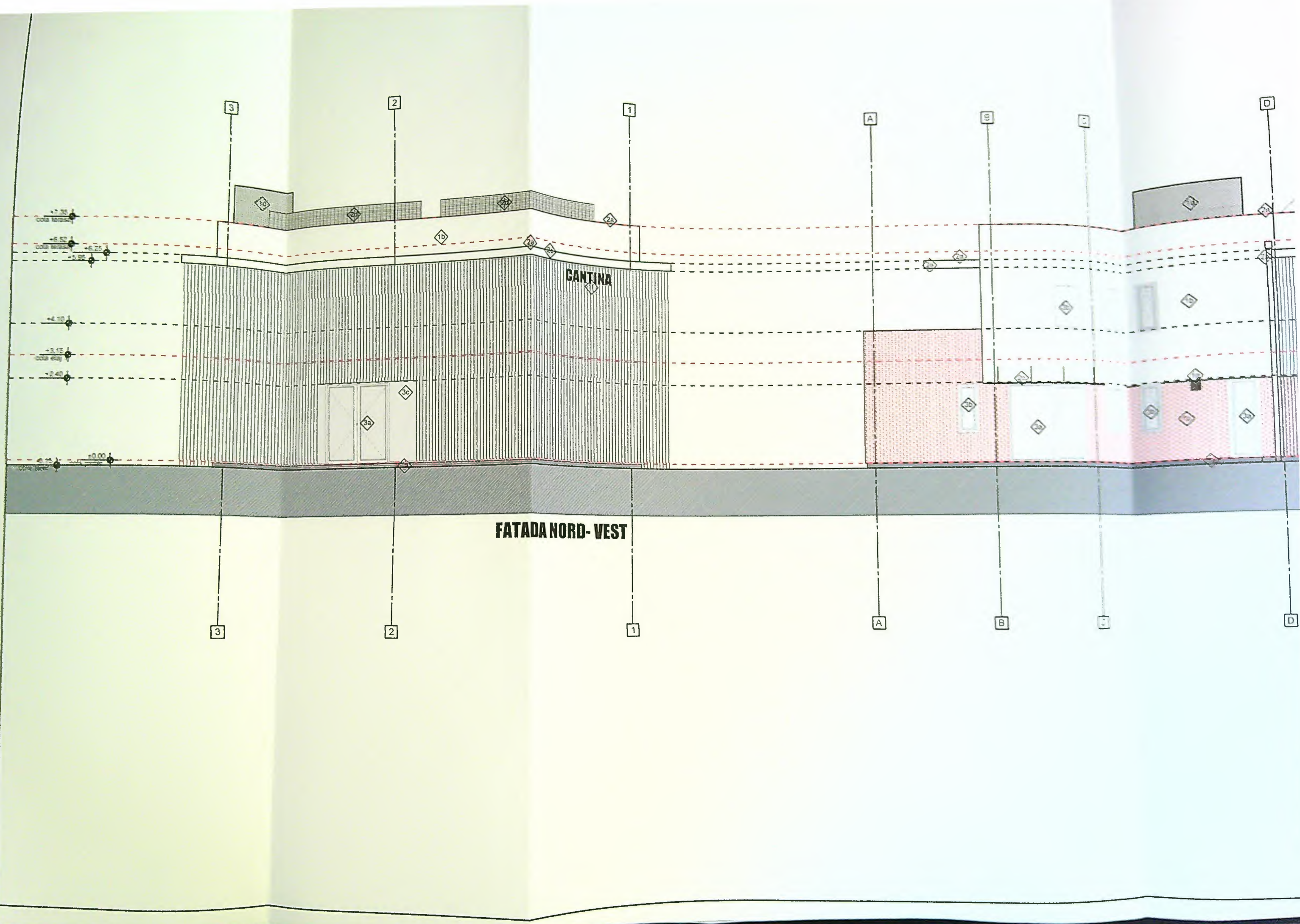

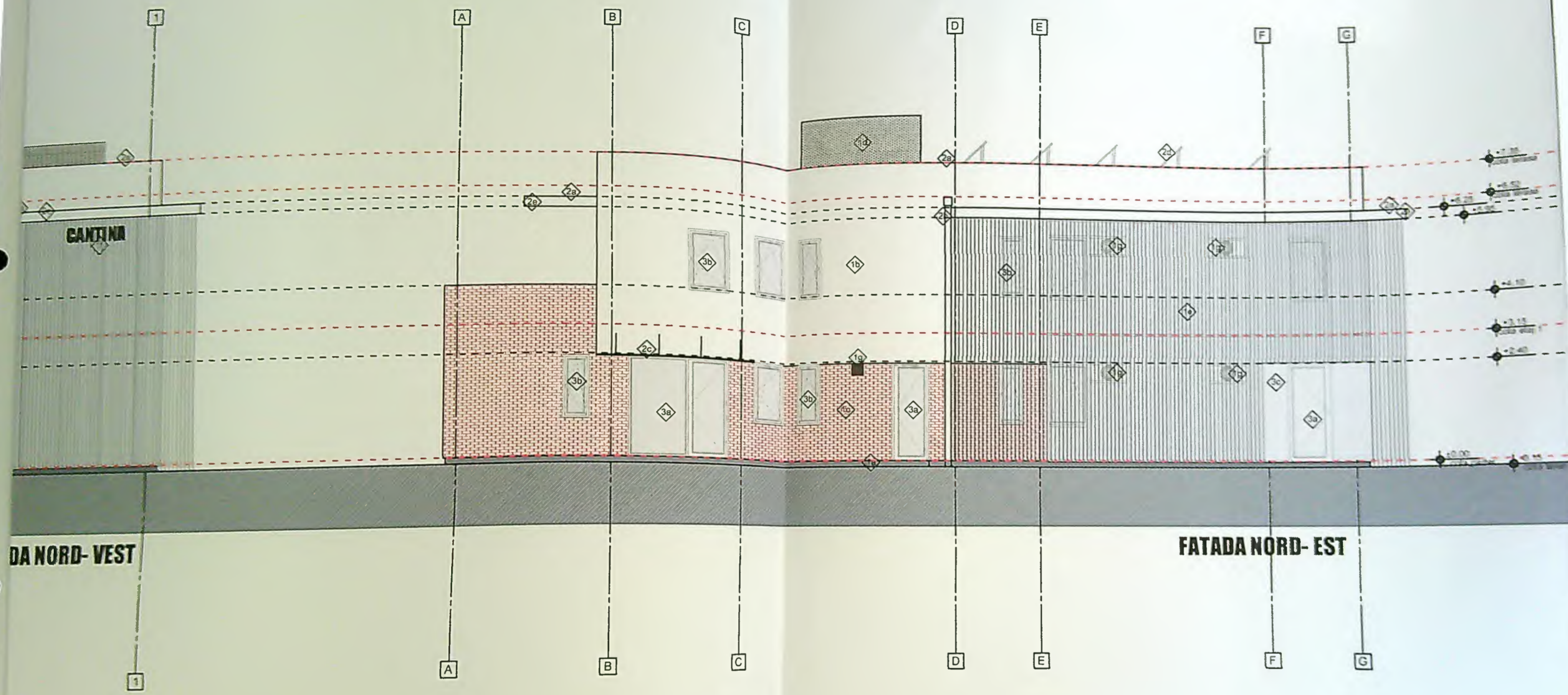

- LEGENDA FINISAJE**
- 1 PERETI**
- 1a. SOCLU - tencuilei cu mo 10 cm;
 - 1b. CĂMP - tencuială decora minerală bazaltică 15cm grosime;
 - 1c. CĂMP - placaj ceramic, bazaltică 10cm grosime;
 - 1d. CĂMP - panouri tabla ex
 - 1e. Cabluri inox - susținere
 - 1f. Itiere volumetrică - sigan
 - 1g. grile ventilatie, echipam

- 2 ÎNVELITORI**
- 2a. ȘORTURI- tablă vopsi
 - 2b. GARGUIE SI BURLAP
 - 2c. Copertina -tablă vopsi
 - 2d. Panouri solare/ fotovolt
 - 2e. Copertina -tencuiala

- 3 TĂMPLĂRII**
- 3a. Uși - Tâmplărie AL, c panouri vitrate sticlă secu
 - 3b. Ferestre - Tâmplărie termică, cu geam termoisolant
 - 3c. Ferestre - Tâmplărie AL cu geam termoisolant



CATEGORIA DE IMPORTANȚĂ
CLASA DE IMPORTANȚĂ
NIVEL DE STABILITATE

PROIECTANT	NUME	SEM
PROIECTANT	SC GETRIX S	
	CERTIFICAT ISO 9001	
EFECTUATE	NUME	SEM
Sel proiect	arh. TRIF M	
Proiectat	arh. TRIF M	
Desenat	c. arh. NICA I.	

CONTRACTORUL VA LUĂ TOATE MASURILE DE
 CONTRACTORUL VA VERIFICA TOATE COTELE
 DIMENSIUNILE NU SE MASOARA DIRECT PE DES
 Informații suplimentare în ceea ce privește acest document, fără acordul con
 tra medierea a acestor documente, fără acordul con

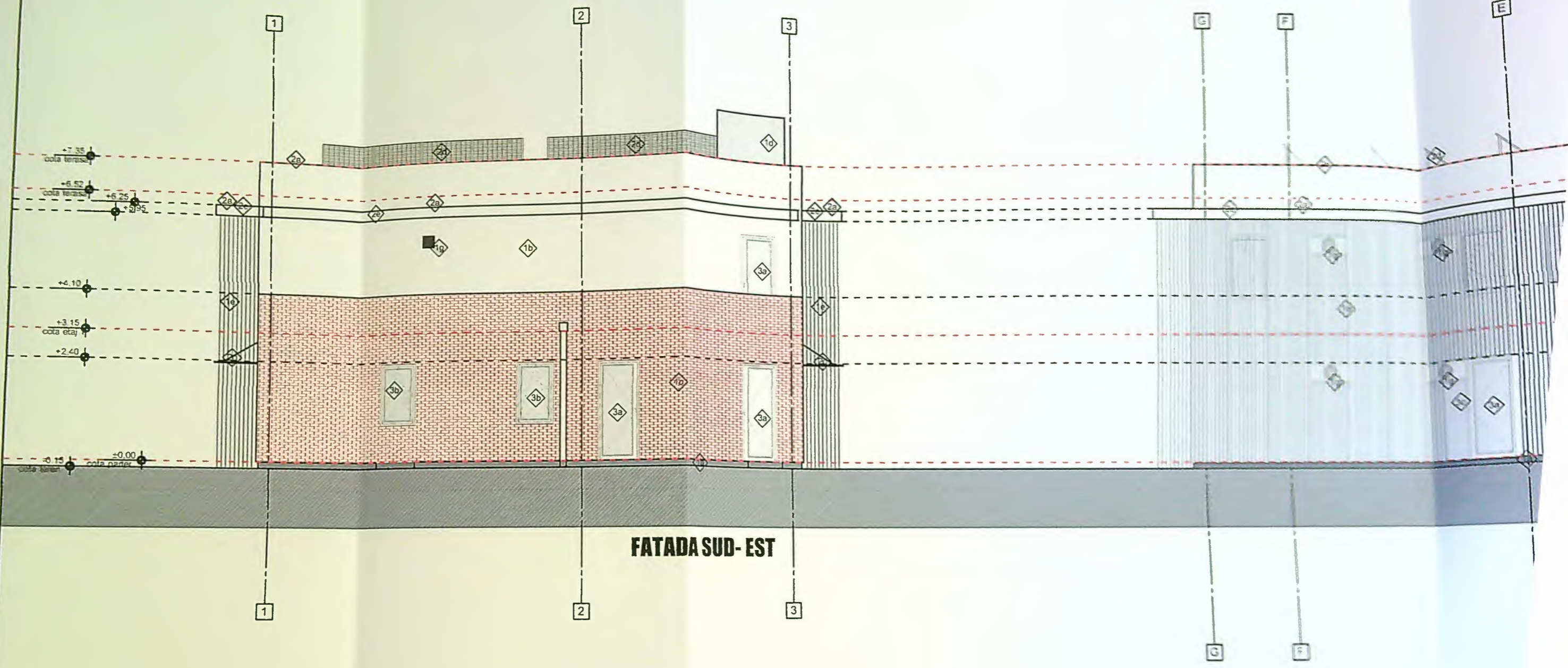

FATADA SUD-EST

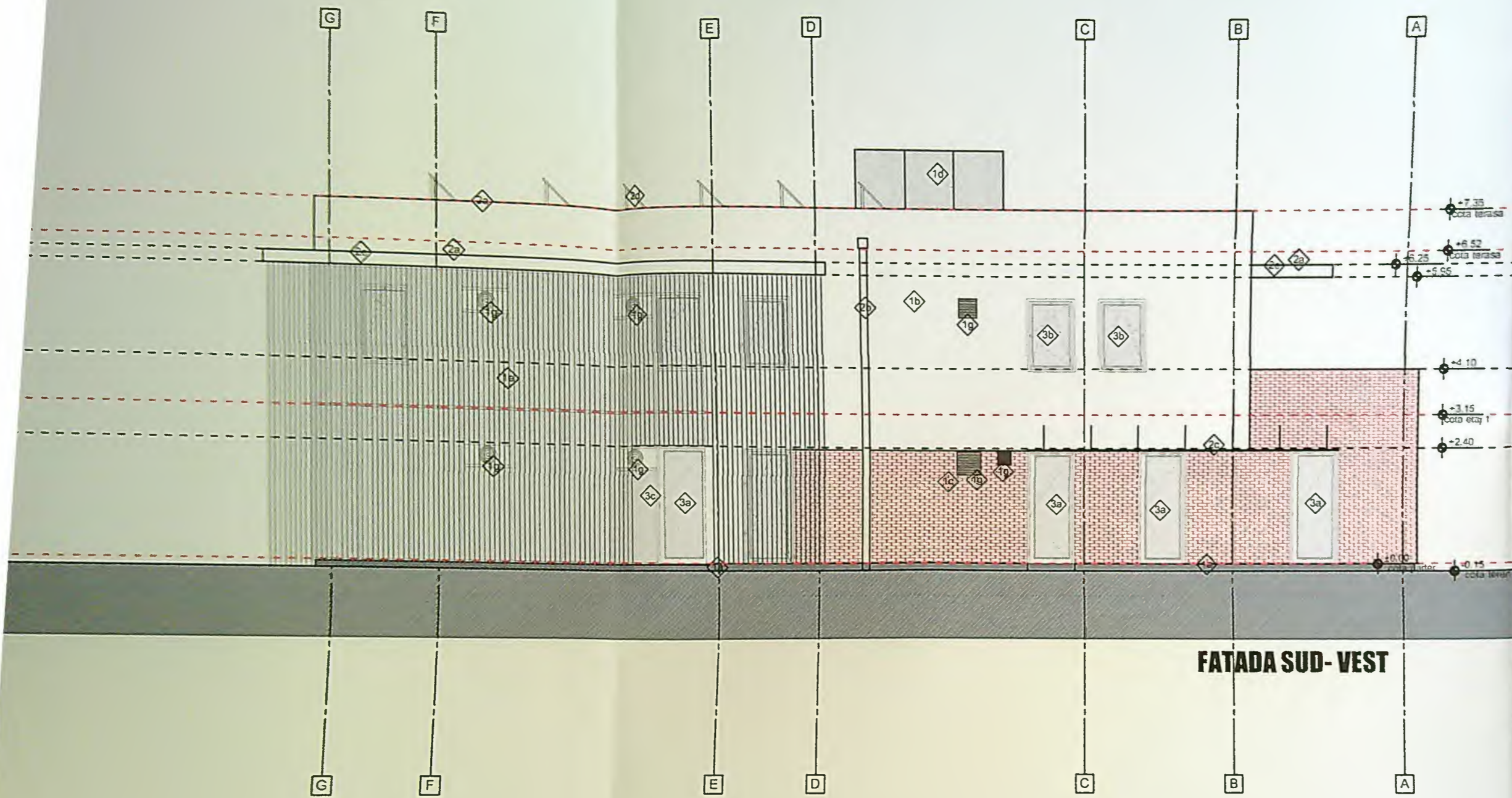

- 1c. CĂMP - placaj ceramic, peste termoizolație vată minerală bazaltică 10cm grosime;
- 1d. CĂMP - panouri tabla expandată vopsită în câmp electrostatic
- 1e. Cabluri inox - susținere plante agatatoare
- 1f. litere volumetrice - siganlistica
- 1g. grile ventilatie, echipamente ventilatie

- 2. ÎNVELITORI**
- 2a. ȘORTURI- tablă vopsită în câmp electrostatic, culoare albă;
 - 2b. GARGUIE SI BURLANE -tablă vopsită în câmp electrostatic, culoare gri antracit;
 - 2c. Copertina -tablă vopsită în câmp electrostatic, culoare gri antracit
 - 2d. Panouri solare/ fotovoltaice
 - 2e. Copertina -tencuiala decorativa, culoare gri antracit;

- 3. TÂMLĂRII**
- 3a. Uși - Tâmplărie AL, culoare gri antracit cu rupere de punte termi panouri vitrate sticlă securizată termoizolantă;
 - 3b. Ferestre - Tâmplărie AL, culoare gri antracit, cu rupere de punte termică, cu geam termoizolant;
 - 3c. Pereti cortina din AL, culoare gri antracit, cu rupere de punte ter cu geam termoizolant.

FATADA SUD-VEST

CATEGORIA DE IMPORTANȚĂ "C" NORMALĂ C
 CLASA DE IMPORTANȚĂ "II" CONFORM P100-3
 NIVEL DE STABILITATE LA FOC "II" CONFORM

VERIFICATOR / EXPERT	NUME	SEMNAȚURA	CERINȚA REFERAT / EXPE
 S.C. GETRIX S.A. CRAIOVA CERTIFICAT GENERAL 116/1934/1994		Beneficiar LICEUL TENNOLO	
SPECIFICARE	NUME	SEMNAȚURA	Titlu proiect: CREȘTEREA (TRANSPORTUL AUTO CRAIOVA) CĂMINELOR ȘI LABORATOARE P-1E PARTIAL, CORP C5- SALLA PANOURI DE INFORMARE ȘI PUBLICITATE AMPLASARE 10 AXI.
Șef proiect	arh. TRIF M.		num. CRAIOVA, str. POTELU
Proiectat	arh. TRIF L.		Titlu planșă: FATADA SUD-VEST
Desenat	c. arh. NICA I.		

* CONSTRUCTORUL VA LUA TOATE MASURILE DE PROTECȚIE A MUNCII ȘI P.S.I. PREVĂZUTE DE LEGISLAȚIA
 * CONSTRUCTORUL VA VERIFICA TOATE COȚELE ȘI DIMENSIUNILE. EVENTUALELE ERORI SAU OMIȘIUNI VOR
 * DIMENSIUNILE NU SE MASOARA DIRECT PE DESEN.
 Informația conținută în acest document este proprietatea S.C. GETRIX S.A. CRAIOVA și nu poate fi copiată sau utilizată
 Orice modificare a acestui document, fără acordul scris al S.C. GETRIX S.A. CRAIOVA, este absolută de orice răspundere

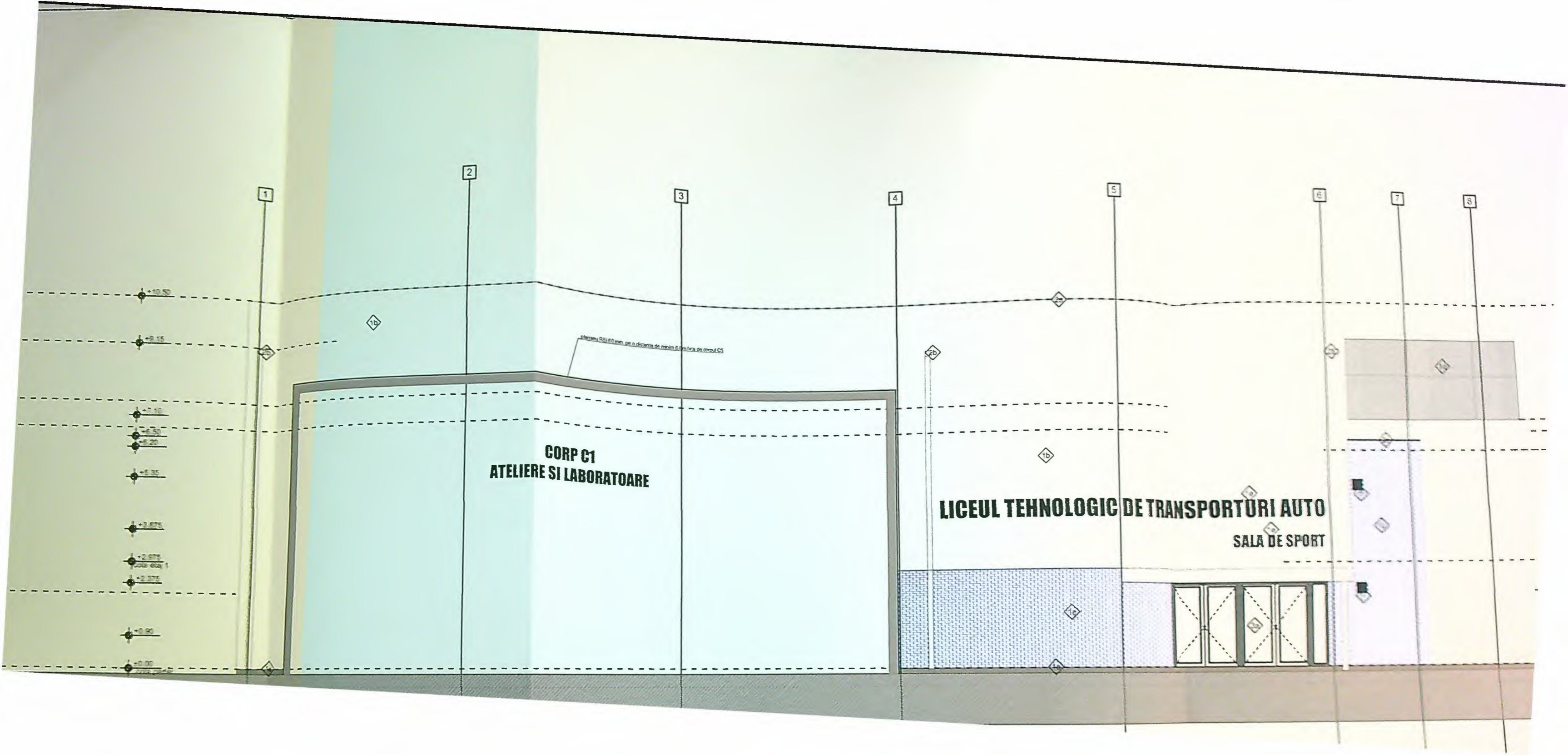

1

2

3

4

5

6

7

8

1b

2a

2b

1b

2a

2a

2a

2a

2a

2a

1c

2a

**CORP C1
ATELIERE SI LABORATOARE**

**LICEUL TEHNOLOGIC DE TRANSPORTURI AUTO
SALA DE SPORT**

planșele RC1 și RC2 min. pe o distanță de minim 6.0m față de corpul C1

- +10.50
- +6.15
- +7.10
- +6.50
- +5.20
- +5.05
- +3.675
- +2.675
CORP C1
- +2.375
- +0.90
- +0.00

**LICEUL TEHNOLOGIC DE TRANSPORTURI AUTO
SALA DE SPORT**

LEGENĂ FINISAJE

- 1 PERET
- 1a. SDCU - tercușii cu mozaic pe termoizolație polistiren extrudat 10 cm
 - 1b. CĂMP - tercușii decorativi albi, peste termoizolație vată minerală bazaltică 15cm grosime
 - 1c. CĂMP - plăci ceramic, peste termoizolație vată minerală bazaltică 10cm grosime
 - 1d. CĂMP - panouri table expandate vopșite în câmp electrostatic
- 2 ÎNVELTOR
- 2a. SORTURI - tablă vopșită în câmp electrostatic, culoare albă.
 - 2b. CARIGUE ȘI BURLANE - tablă vopșită în câmp electrostatic, culoare albă.
 - 2c. Coacertina - tablă vopșită în câmp electrostatic, culoare gri antracit.
 - 2d. Panouri solare fotovoltaice
 - 2e. Coacertina - tercușii decorativi, culoare gri antracit.
- 3 TĂMPIĂRI
- 3a. Uș - Tămpiărie AL - culoare gri antracit cu rupere de punte termică cu panouri vitrate sigilă securizată termoizolantă.
 - 3b. Ferestre - Tămpiărie AL - culoare gri antracit, cu rupere de punte termică, cu geam termoizolant
 - 3c. Uși seccionale garaj din aluminiu - culoare gri antracit
 - 3d. Uș - Tămpiărie metalică culoare gri antracit cu rupere de punte termică

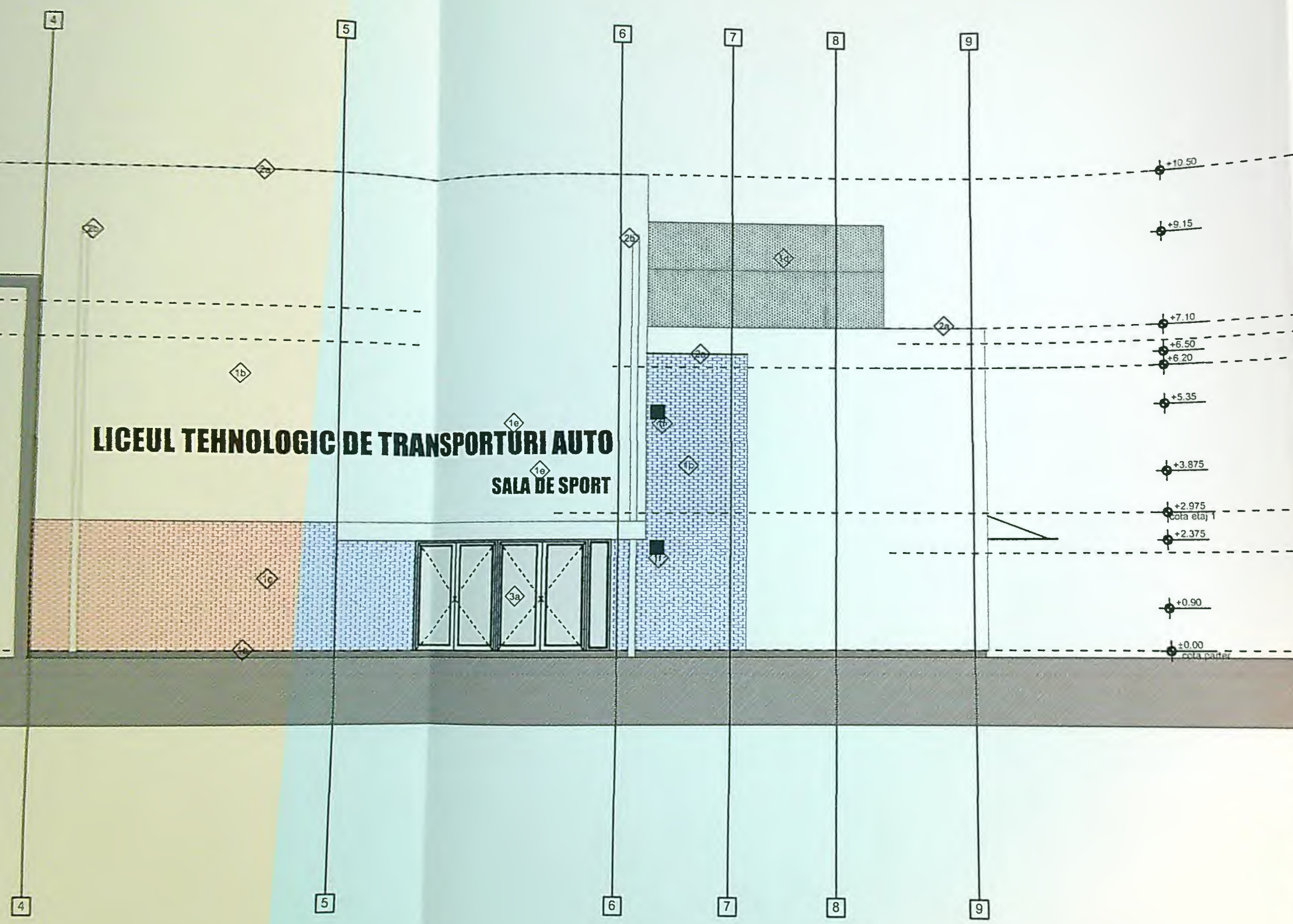

CATEGORIA DE IMPORTANȚĂ "C" NORMALĂ CC
CLASA DE IMPORTANȚĂ "II" CONFORM P100-3/
NIVEL DE STABILITATE LA FOC "II" CONFORM

PROIECTANT GENERAL	NUME	SEMNAȚURA	CERINȚA REFERAT / EXPE
SC GETRIX SA CRAIOVA			
CERTIFICAT 50/2001			
Beneficiar:	LICEUL TEHNOI		
Titlu proiect	CREȘTERI TRANSPORTURI AUTO CRAI		
Proiectat	arb. TRIF M.		C1-ATELIERE ȘI LABORAT
Desenat	arb. TRIF L.		P-1E PARTIAL, CORP C5-1
	c. arb. NICA I		PANOU DE INFORMARE ȘI
			DE AMPLASARE 10 ANI.
			MUN. CRAIOVA, str. PO
			Titlu planșă:

CONSTRUCȚORII VA LUA TOATE MĂSURILE DE PROTECȚIE A MUNCII ȘI P.S.I. PREVĂZUTE DE LEGISLAȚIA ÎN VIGENȚĂ LA DATA ÎNVIETĂRII. ÎN CAZUL ÎN CARE ÎNVIETĂRII VA VERIFICA TOATE COTELE ȘI DIMENSIUNILE. EVENTUALELE ERORI SAU OMIȘIUNI ÎN DIMENSIUNILE NU SE MĂSURĂ DIRECT PE DESEN.

Informațiile conținute în acest document este proprietatea "SC GETRIX SA CRAIOVA" și nu poate fi copiată sau reprodusă în niciun fel fără acordul scris al "SC GETRIX SA CRAIOVA".

LICEUL TEHNOLOGIC DE TRANSPORTURI AUTO

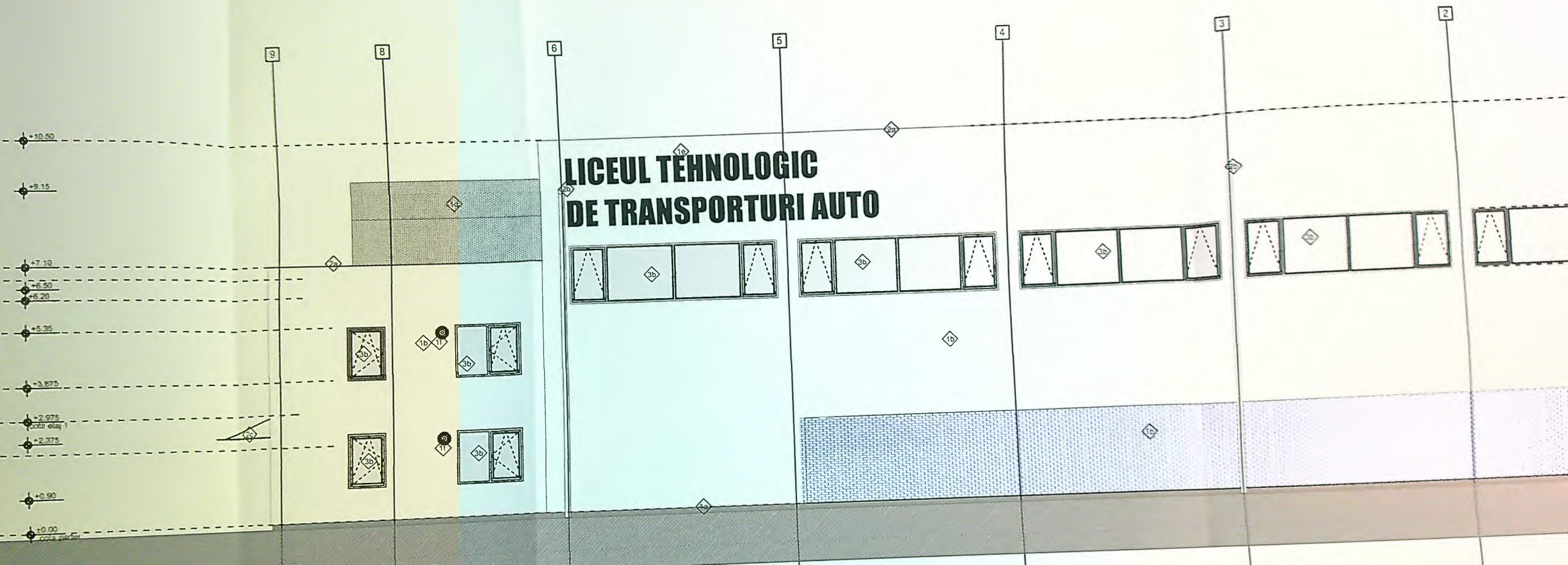

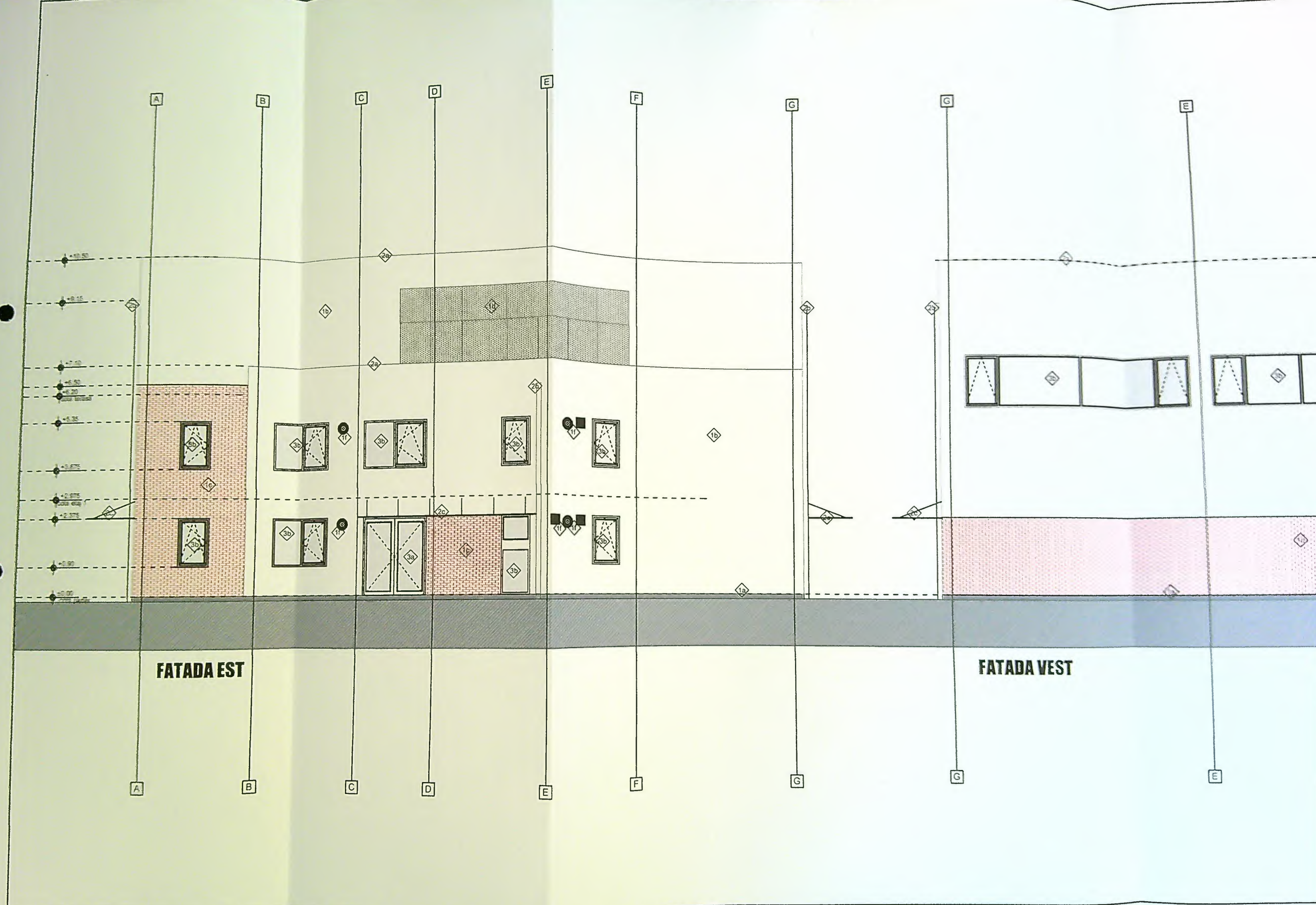

FATADA EST

FATADA VEST

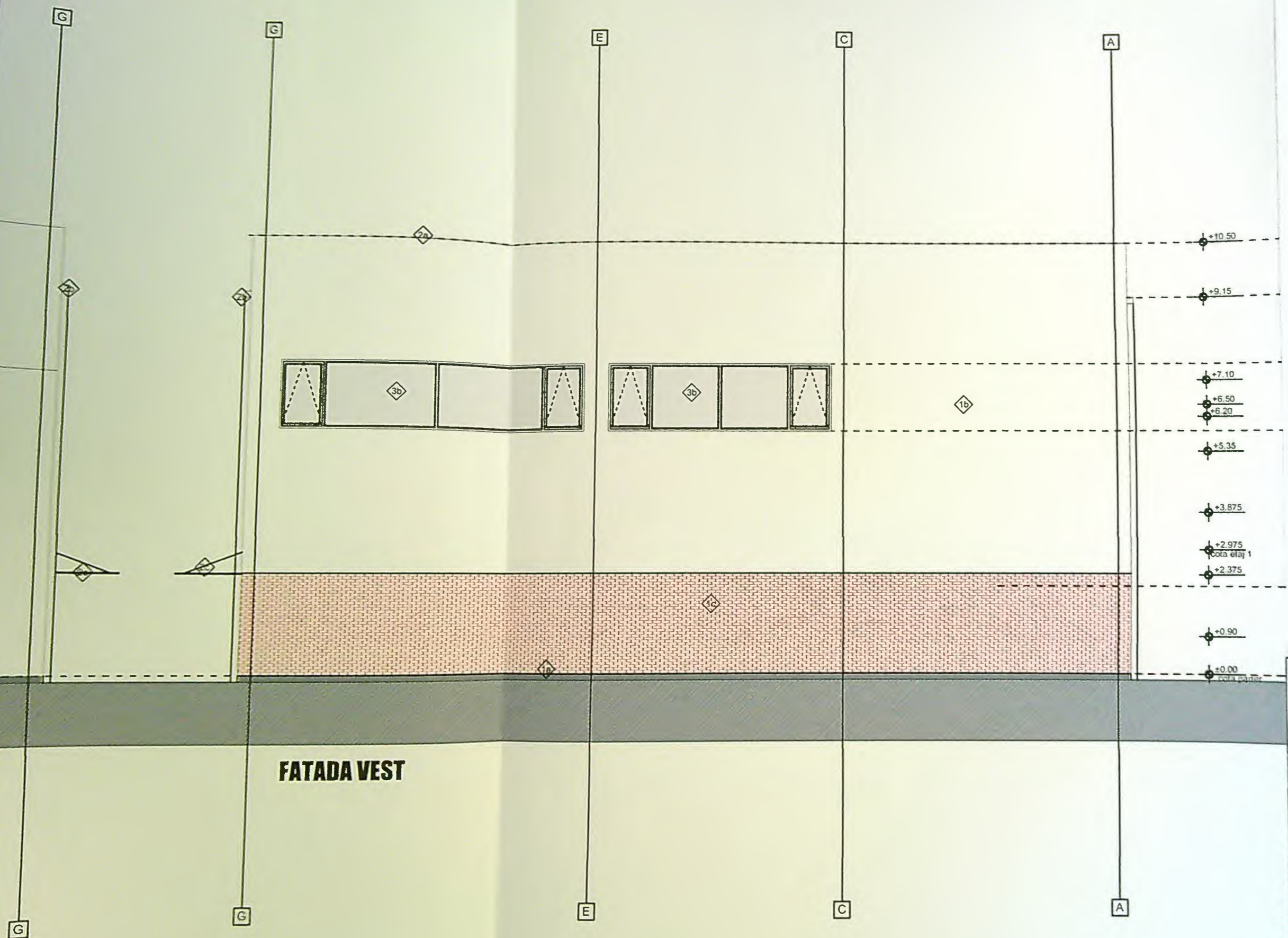

FATADA VEST

LEGENDĂ FINISAJE

- 1. PERETI**
- 1a. SOCLU - tencuie cu mozaic pe termoizolație polistiren extrudat 10 cm.
 - 1b. CĂMP - tencuială decorativă albă, peste termoizolație vată minerală bazaltică 15cm grosime.
 - 1c. CĂMP - placaj ceramic, peste termoizolație vată minerală bazaltică 10cm grosime.
 - 1d. CĂMP - panouri table expandate vopsite în câmp electrostatic
 - 1e. țesături volumetrice - spanielica
 - 1f. grile ventilate, echipamente ventilatie
- 2. ÎNVELITORI**
- 2a. SORTURI - tablă vopsită în câmp electrostatic, culoare albă;
 - 2b. GARGUIE ȘI BURLANE - tablă vopsită în câmp electrostatic, culoare albă
 - 2c. Copertina - tablă vopsită în câmp electrostatic, culoare gri antracit,
 - 2d. Panouri solare fotovoltaice
 - 2e. Copertina - tencuială decorativă, culoare gri antracit.
- 3. TÂMPĂRI**
- 3a. Uși - Tâmplărie AL, culoare gri antracit cu rupere de punte termică cu panouri vitrate sticlă securizată termoizolantă.
 - 3b. Ferestre - Tâmplărie AL, culoare gri antracit, cu rupere de punte termică, cu geam termoizolant.
 - 3c. Uși sectionale garaj din aluminiu - culoare gri antracit
 - 3d. Uși - Tâmplărie metalice culoare gri antracit cu rupere de punte termică



CATEGORIA DE IMPORTANȚĂ "C" NORMALĂ C
CLASA DE IMPORTANȚĂ "II" CONFORM P100-3
NIVEL DE STABILITATE LA FOC "II" CONFORM

PROIECTOR EXPERT	NUME	SEMNATURA	CERINTA REFERAT / EXP
 PROIECTANT GENERAL SC GETRIX SA CRAIOVA CERTIFICAT ISO 9001 116/1934/1994		Beneficiar: LICEUL TEHNIC	
SPECIFICATE	NUME	SEMNATURA	Titlu proiect: CREȘTEA TRANSPORTURI AUTO CRUȘI
Șef proiect	arh. TRIFAN		C1-ATELIERE ȘI LABORATOR
Proiectat	arh. TRIEM		P+1E PARTIAL, CORP C5-PANOU DE INFORMARE ȘI DE AMPLASARE 10 ANI.
Desenat	c. arh. NICA I		mun. CRAIOVA, str. P
Titlu planșă:			

*CONSTRUCTORUL VA LUA TOATE MASURILE DE PROTECȚIE A MUNCII ȘI P.S.I. PREVAZUTE DE LEGISLAȚIE
 *CONSTRUCTORUL VA VERIFICA TOATE COTELE ȘI DIMENSIUNILE. EVENTUALELE ERORI SAU OMISIUNILE SĂ FIE CORECTATE ÎN
 *DIMENSIUNILE NU SE MASOARĂ DIRECT PE DESEN
 Informația conținută în acest document este proprietatea "S.C. GETRIX S.A. CRAIOVA" și nu poate fi copiată sau modificată fără acordul scris al "S.C. GETRIX S.A. CRAIOVA". Il. absolve de orice răspundere.

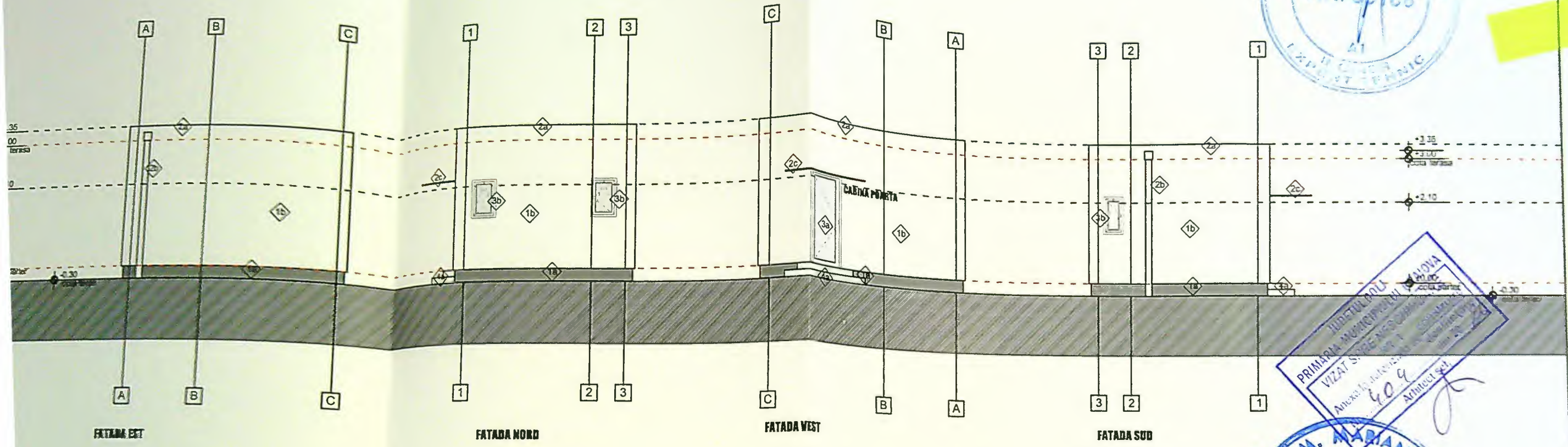

CATEGORIA DE IMPORTANȚĂ "C" NORMALĂ CONFORM HG 766/1997
 CLASA DE IMPORTANȚĂ "II" CONFORM P100-3/2013
 NIVEL DE STABILITATE LA FOC "II" CONFORM P118/99

VERIFICATOR / EXPERT	NUME	SEMNATURA	CERINTA REFERAT / EXPERTIZA NR / DATA
	PROIECTANT GENERAL SC GETRIX SA CRAIOVA CERTIFICAT ISO 9001:2015 / J16/1934/1994		Beneficiar: LICEUL TEHNOLOGIC DE TRANSPORTURI AUTO - CRAIOVA
SPECIFICATIE	NUME	SEMNATURA	Titlu proiect: CREȘTEREA CALITĂȚII EDUCATIONALE LA LICEUL TEHNOLOGIC DE TRANSPORTURI AUTO CRAIOVA - EDUTENNO CRAIOVA EXTINDERE C4 ȘI CONSTRUCȚIE CORP C1-ATELIERE ȘI LABORATOARE P+1E, CORP C2- CAMION ELEVI P+2E, CORP C3-CANTINA P+1E PARTIAL, CORP C5- SALA SPORT P+1E PARTIAL, ÎMPREJURĂRI ȘI AMPLASARE PANOU DE INFORMARE ȘI PUBLICITATE PROIECT - CONSTRUCȚIE PROVIZORIE CU DURATA DE AMPLASARE 10 ANI
Șef proiect	arh. TRIF M.		mun. CRAIOVA, str. POTELU, nr 2, Imb. DOLI, nr cad 235864
Proiectat	arh. TRIF L.		Titlu planșă: FATADE CORP C4
Desenat	c. arh. NICA I.		

* CONSTRUCTORUL VA LUA TOATE MASURILE DE PROTECTIE A MUNCII SI P.S.I. PREVAZUTE DE LEGISLATIA IN VIGOARE
 * CONSTRUCTORUL VA VERIFICA TOATE COTELE SI DIMENSIUNILE. EVENTUALELE ERORI SAU OMISIUNI VOR FI SEMNALATE PROIECTANTULUI GENERAL.
 * DIMENSIUNILE NU SE MASOARA DIRECT PE DESEN.
 Informația conținută în acest document este proprietatea "S.C. GETRIX S.A. CRAIOVA" și nu poate fi copiată sau utilizată în alt scop decât cel pentru care a fost elaborată (partea sau în întregime).
 Orice modificare a acestui document, fără acordul scris al "S.C. GETRIX S.A. CRAIOVA", îl absolve de orice responsabilitate.

- FINISAJE
- ETI
- 1a. SOCLU - tencuieți cu mozaic peste termoizolație polistiren extrudat 10 cm;
 - 1b. CÂMP - tencuială decorativă albă, peste termoizolație vală minerală bazaltică 15cm grosime;
 - 1c. Litere volumetrice- signalistica
- TORI
- 2a. ȘORTURI- tablă vopsită în câmp electrostatic, culoare albă;
 - 2b. GARGUIE SI BURLANE -tablă vopsită în câmp electrostatic, culoare albă;
 - 2c. Copertina -tablă vopsită în câmp electrostatic, culoare gri antracit;
- IRII
- 3a. Uși - Tâmplărie AL, culoare gri antracit cu rupere de punte termică cu panouri vitrate sticlă securizată termoizolantă;
 - 3b. Ferestre - Tâmplărie AL, culoare gri antracit, cu rupere de punte termică, cu geam termoizolant;
- ELI
- 4a. Trepte - Beton aparent C30/37