

JUDEȚUL CRAIOVA
 PRIMĂRIA MUNICIPIULUI CRAIOVA
 VIZAT SPRE NESCHIMBARE
 NR. 1
 Amplasamentul de construire
 Nr. 632
 data 21.06
 [Signature]

ORDINE ARHITECTI
 DIN ROMANIA
 4191
 Radu Gabriel
 POPESCU
 Arhitect cu drept de semnatura

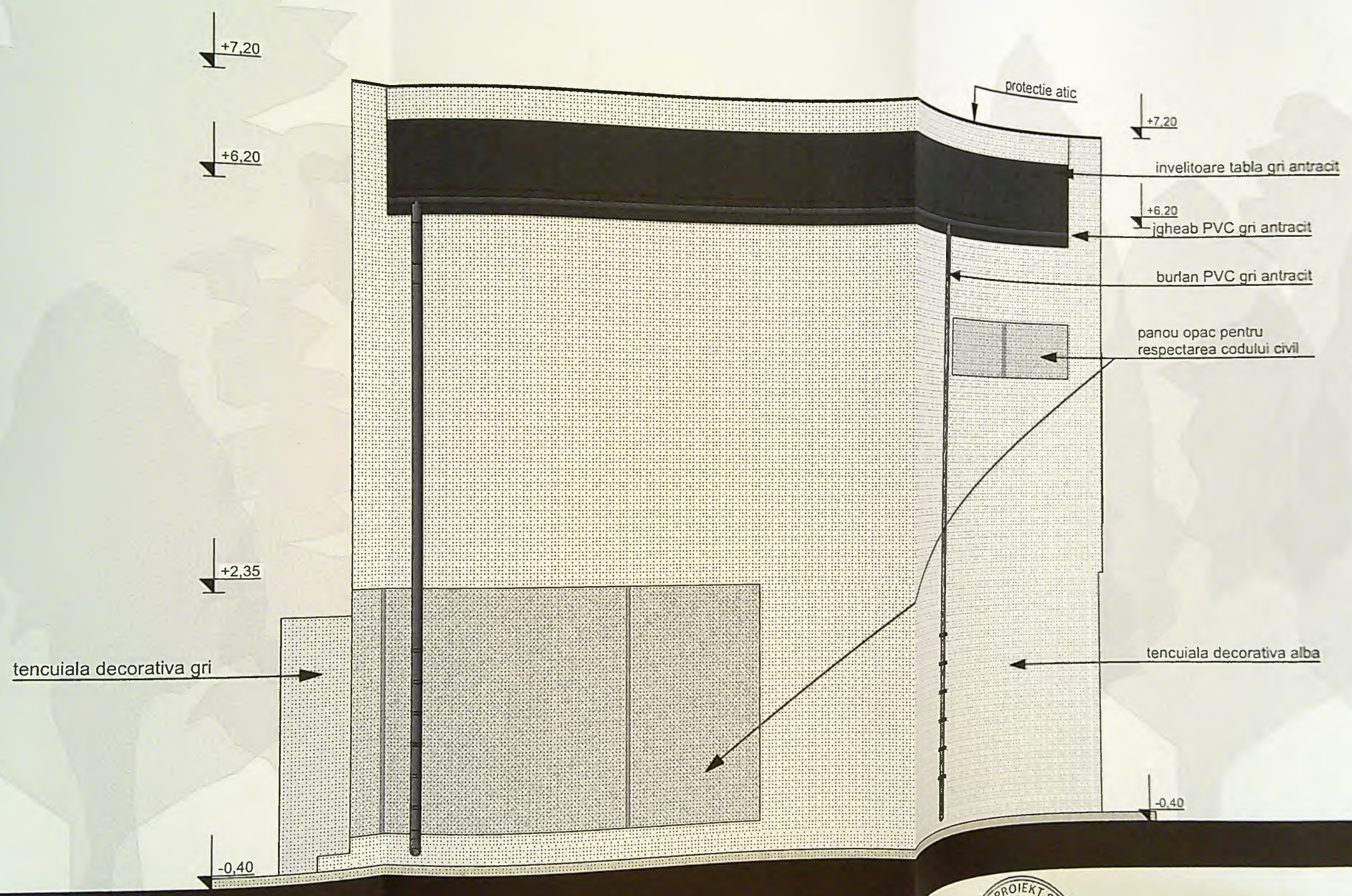

Categoria de importanta: D
 Clasa de im



JUDEȚUL ILOVA
 PRIMĂRIA MUNICIPIULUI CRAIOVA
 VIZAT SPRE NESCHIMBARE
 NR. 1 construire
 Anexa la autorizația de construire
 Nr. 438 din 2026
[Signature]

ORDINUL ARHITECTURAL
 DIN ROMANIA
 4191
 Radu Gabriel
 POPESCU
 Arhitectură de interior



Categoria de importantă: D conform HG 766/97

+7.20

+2.35

±0.00
-0.40

protectie atic

+7.20

+6.20

igheab PVC gri antracit

burlan PVC gri antracit

tamplarie PVC gri antracit

placaj tip lemn

tencuiala decorativa alba

+2.35

tencuiala decorativa gri

panou opac pentru
respectarea codului civil

±0.00

-0.40

JUDEȚUL CRAIOVA
 PRIMĂRIA MUNICIPIULUI CRAIOVA
 VIZAT SPRE ÎNSCHIMBARE
 NR. 1 construcție
 Anexa la proiectul de
 destinație
 din 20.26
 Nr. 432
 Contact: S. J.

ORDINUL DE ÎNSCHIMBARE
 D. N. 41/91
 Radu Gabriel
 POPESCU
 Director de Construcții

21

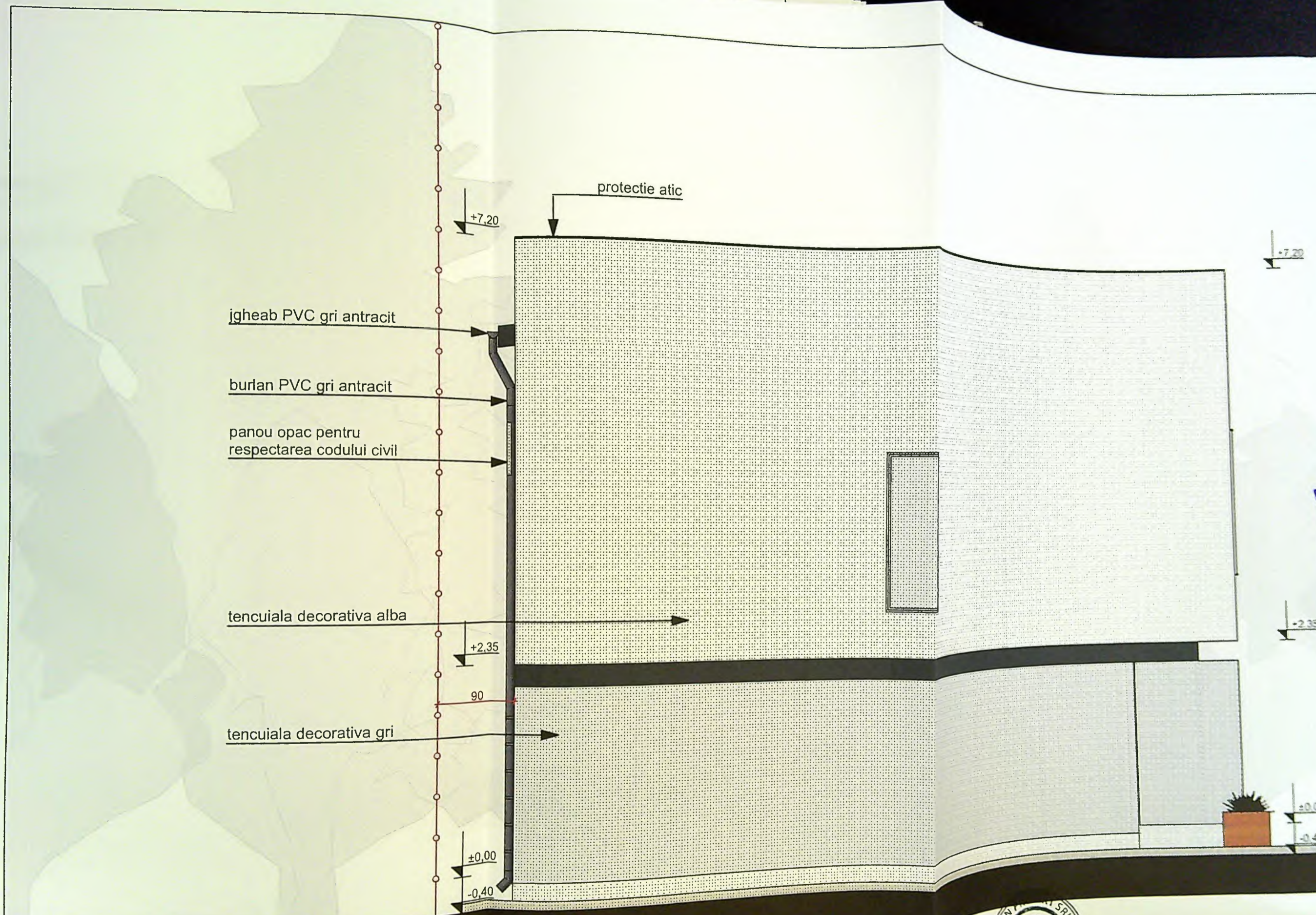

protectie atic

igheab PVC gri antracit

burian PVC gri antracit

panou opac pentru
respectarea codului civil

tencuiala decorativa alba

tencuiala decorativa gri

PROIECT DE
PRIMĂRIA MUNICIPIULUI CRAIOVA
VIZAT SPRE RECHIZITARE
Nr. 438
Anexa la proiectul de
desențare
din 20.06.06

GRUPUL ARHITECTUR
Din Craiova
4191
Rodu Gabriel
POPESCU
Arhitectură de interior



+7.20

protectie atic

+7.20

+2.35

+2.35

±0.00

-0.40

±0.00

-0.40

tamplarie PVC gri antracit

placaj tip lemn

tencuiala decorativa alba

tencuiala decorativa gri

PROIECT DE PROIECTAREA
 VEZI SAU RECONSTRUCIRE
 NR. 438
 26



DIN ROMANIA
 4191
 Radu Gabriel
 POPESCU
 Ataleet cu drept de semn

Categoria de importanta: „D”, conform HG 766/97

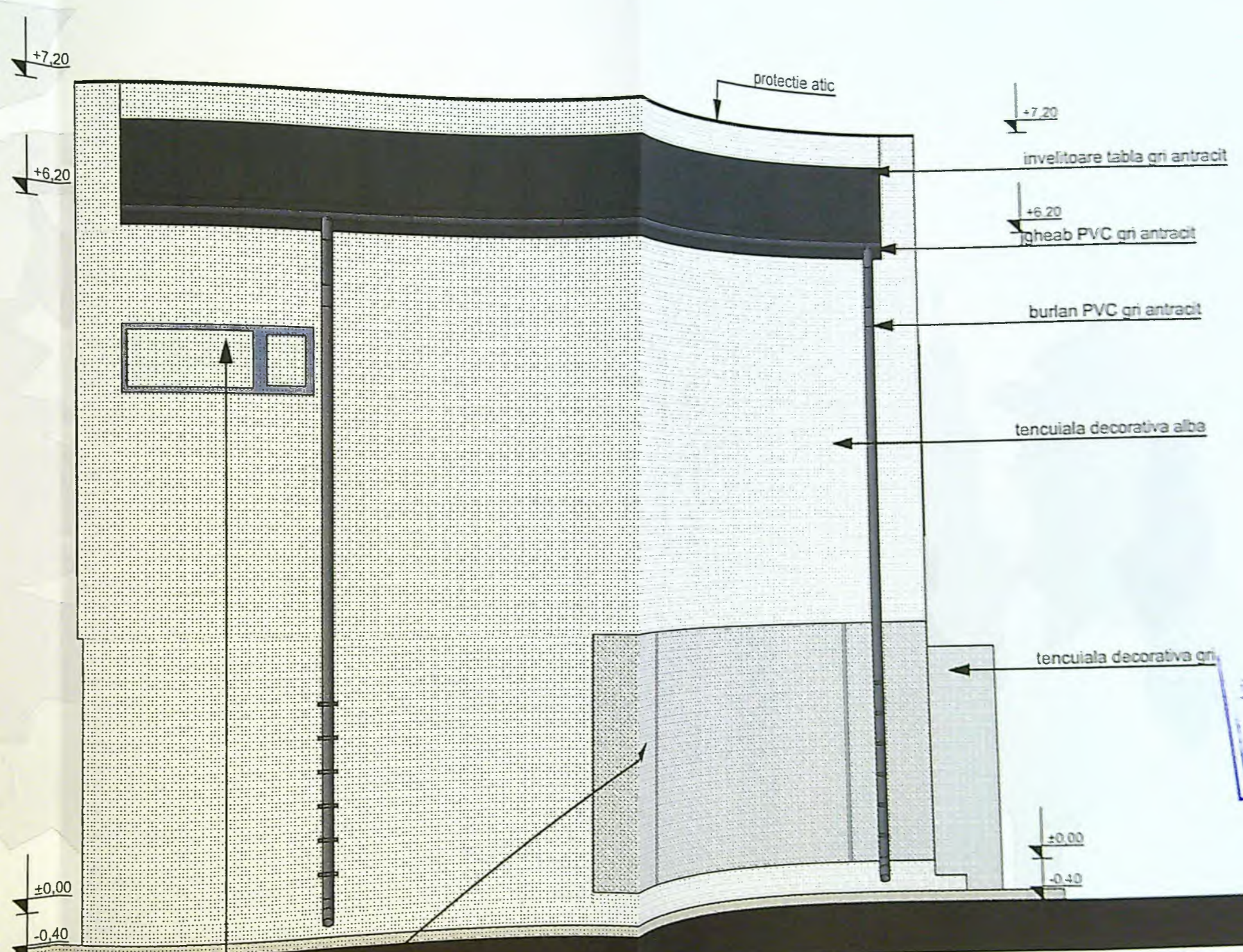

panou opac pentru
respectarea codului civil

JUDEȚUL DOLOJ
 PRIMĂRIA MUNICIPIULUI CRAIOVA
 VIZAT SPRE NESCHIMBARE
 NR. 1 constr
 destinație
 din 20.
 No. 432
 data vizării:



ORDINUL ARHITECT
 DIN ROMANIA
 4191
 Radu Gabi
 POPESC

Categorie de investitie

+7.20

+2.35

-0.40

protectie atic

+7.20

+6.20

+2.10

-0.40

igheab PVC gri antracit

burlan PVC gri antracit

panou opac pentru respectarea codului civil

tencuiala decorativa alba

tencuiala decorativa gri

100

JUDEȚUL DOLJ
 PRIMĂRIA MUNICIPIULUI
 VIZAT SPRE NESCHIMB
 NR. 1
 Având în autoritatea de
 Nr. 432
 Art. 104 al. 1
 Art. 104 al. 2



ORDINUL APRI
 DIN ROMÂNIA
 4191
 Radu Ga

+7.20
 +6.20
 igheab PVC gri antracit
 burlan PVC gri antracit
 tamplarie PVC gri antracit
 placaj tip lemn
 tencuiala decorativa alba
 +2.35
 tencuiala decorativa gri
 1.00
 panou opac pentru
 respectarea codului civil
 -0.40

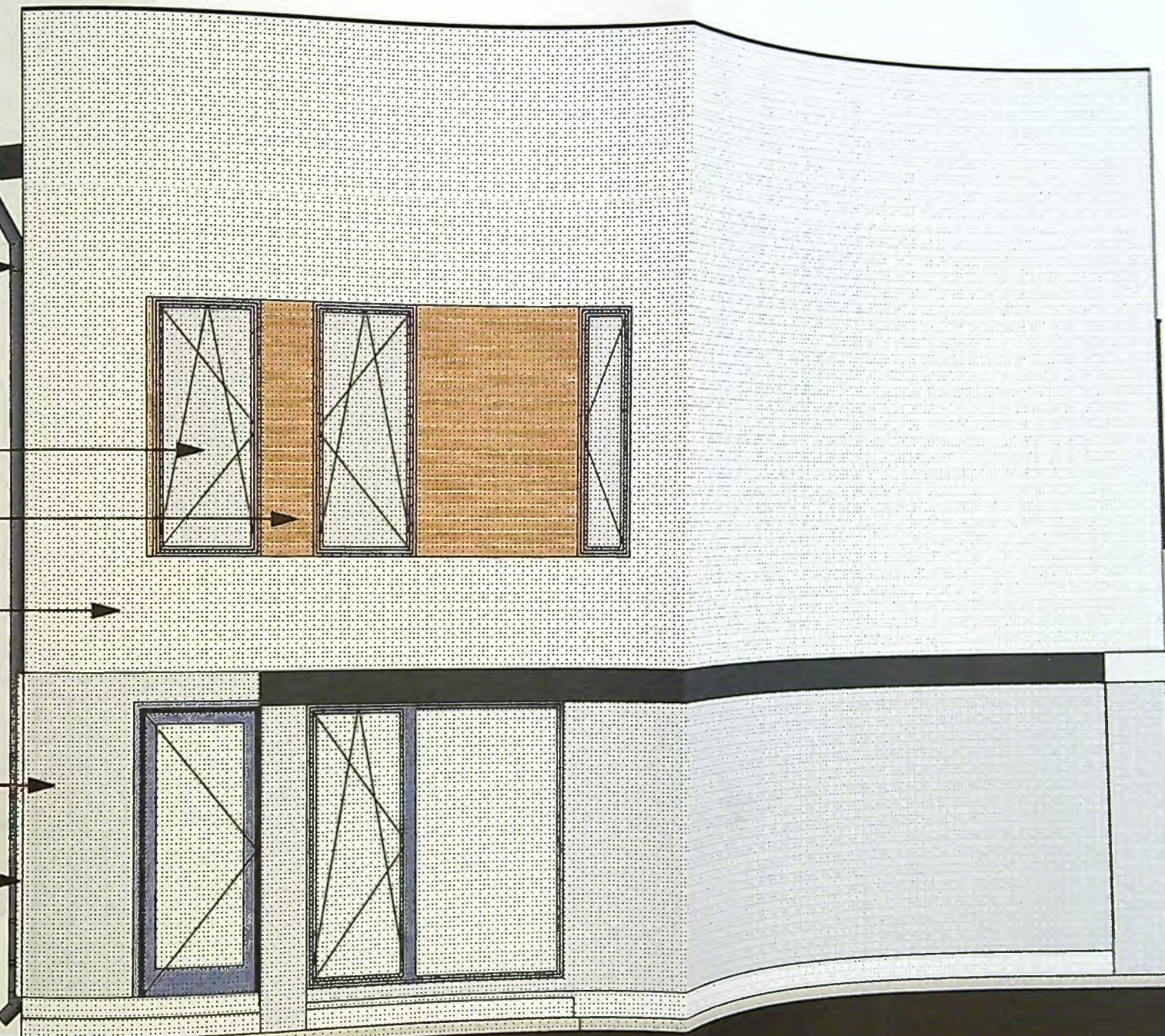

+7.20
 +2.35
 -0.40

JUDE
 PRIMARIA MUNICIPIULUI CRAIOVA
 VIZAT SPRE NESCUNI
 NR 1 construire
 autorizatie de
 constructie
 Nr 432
 din 2006



4191
 Radu Gabriel
 POPESCU

+7.50

+7.20

+7.50

protectie atic

COMUNA MUNICIPIULUI CRAIOVA
 CAT SARA NESCHIMBARE
 nr. 432
 construire
 autorizatie
 din 20/26

tencuiala decorativa alba

tamplare PVC gri antracit

+2.35

+2.35

tencuiala decorativa gri antracit

tencuiala decorativa gri

placaj tip lemn

±0.00

±0.00

-0.45

-0.45

GEN PROIEKT SA

COMUNA CRAIOVA
 PRIMĂRIA MUNICIPIULUI CRAIOVA
 DEPARTAMENTUL DE PROIECTARE
 NR. 432
 CONSTRUCȚII DESTINATE
 DIN 20.06.06

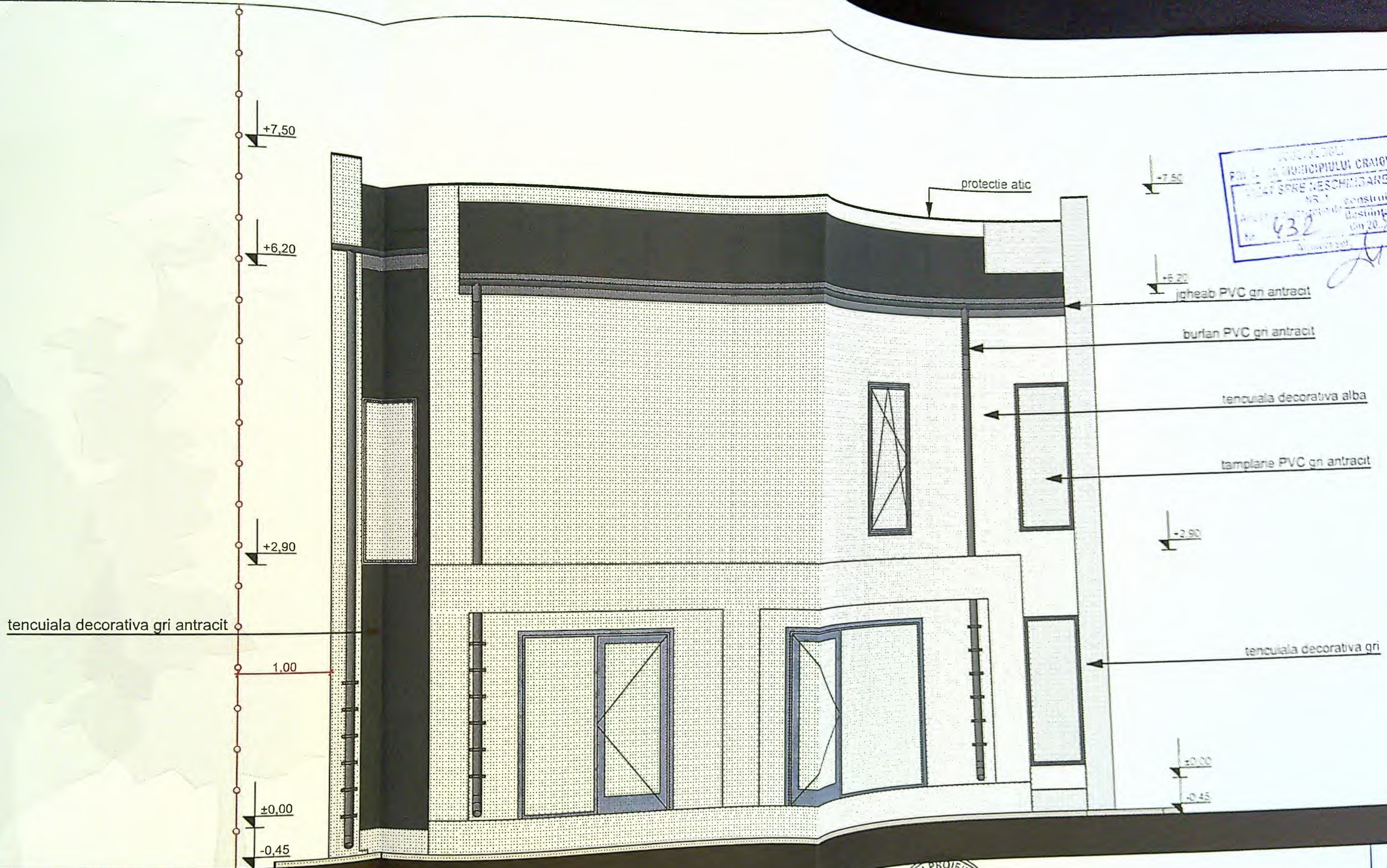

SPECIF
 SEF PR
 PROIEC
 DESEN

ORDINUL 27
 DIN 2004
 41
 Radu G.

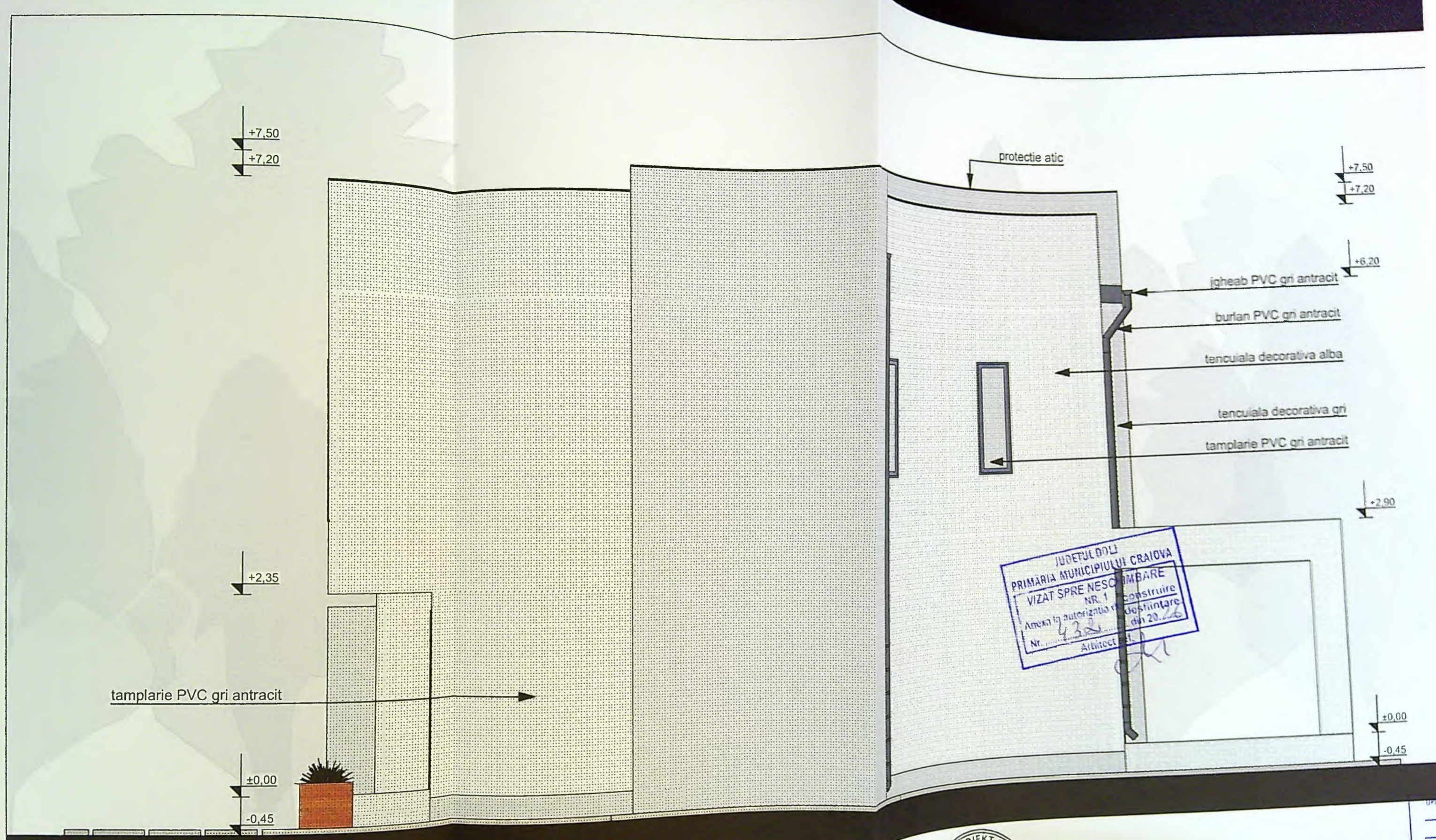

JUDEFUL DOLU
 PRIMARIA MUNICIPIULUI CRAIOVA
 VIZAT SPRE NESC
 NR. 1
 Anexa la autorizatia de
 Nr. 432
 Atiitect



OPUSCULA
 DIN R
 4
 Radu
 POI

+7.50

+2.90

-0.45

+7.50
+7.20

+2.35

-0.45

protectie atic

tencuiala decorativa alba

tamplari PVC gri antracit

tencuiala decorativa gri

JUDEȚUL DOLO
 PRIMĂRIA MUNICIPIULUI CRAIOVA
 VIZAT SPRE NESCHIMBARE
 NR. 1
 Anexa la autorizația de
 Nr. 432
 Arhitect șef



Categoria de importanță: „D”, conform HG 766/97

41'

Rodu G
POPE