

PLAN DE AMPLASAMENT SI DELIMITARE A IMOBILULUI

Scara 1:1000

Anexa 1.35

Nr cadastral 225713	Suprafata masurata a imobilului (mp) 447mp	Adresa imobilului Tarlaua 3; Parcelele 134, 135, 136, 136/1 - Lotul 2 (actual Str. Mihail Drumes Nr. 26) Municipiul CRAIOVA - Judetul DOLJ - intravilan
Cartea funciara 219197		

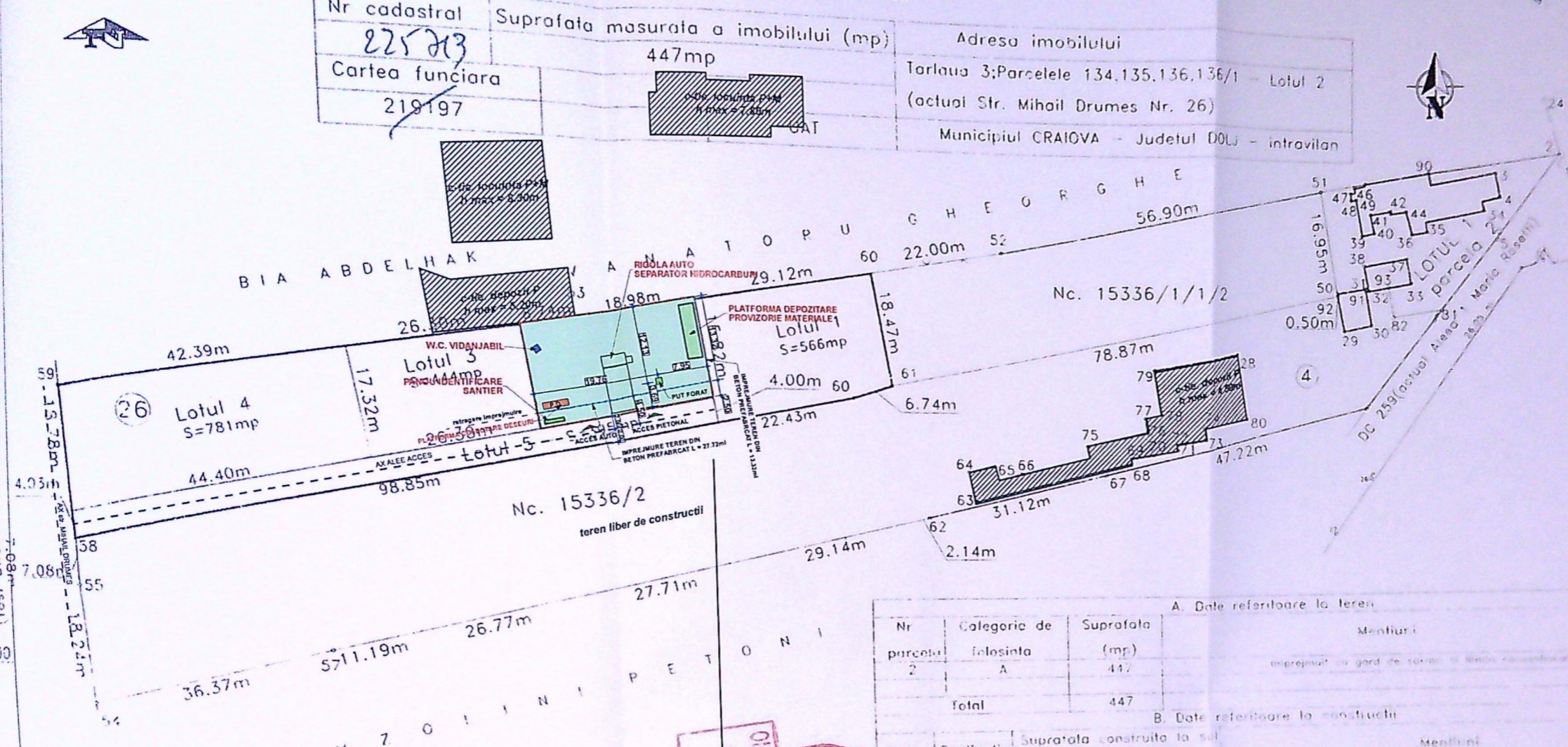

S_{TEREN} = 447.00 mp
-suprafata folosita pentru calcul P.O.T. si C.U.T. (suprafata parcelei studiate)

S_{CONSTRUITA} CALCUL P.O.T. = 0.00 mp
S_{DESPASURATA} CALCUL C.U.T. = 0.00 mp
S_{DESPASURATA} TOTALA = 0.00 mp

P.O.T. PROPUS = 0.00% - calculat pentru suprafata de 447.00 mp
C.U.T. PROPUS = 0.00 calculat pentru suprafata de 447.00 mp

Imprejmuire teren propusa - L = 43.54 m
Platforma deseuri - S = 4.00 m²
Spatii verzi - S = 303.95 mp

A. Date referitoare la teren

Nr parcea	Categoria de folosinta	Suprafata (mp)	Observatii
2	A	447	Imprejmuire cu gard de caramida si retea metalizata
Total		447	

B. Date referitoare la constructii

Cod	Destinatia	Suprafata construita la sol (mp)	Observatii
Total			

Suprafata masurata a imobilului = 447mp

Executant **Noajie Mircea**
Confirm executarea masuratorilor din teren, corectitudinea tuturor documentelor cadastrale si corespundenta acestora cu realitatea din teren.
Semnatura si stampila
Data: 03.2016

Inspector
Confirm introducerea imobilului in baza de date si atribuirea numarului cadastral.
Semnatura si stampila
Data: 03.2016
Stampila OCPI

CERTIFICAT DE AUTORIZARE
Seriile RO-B-F Nr. 09/18/2010
MIRCEA NOAJIE

AGENCIU SI PUBLICITATE IMOBILIARA
CRAY CONSULTING
CRAIOVA
ADRIAN

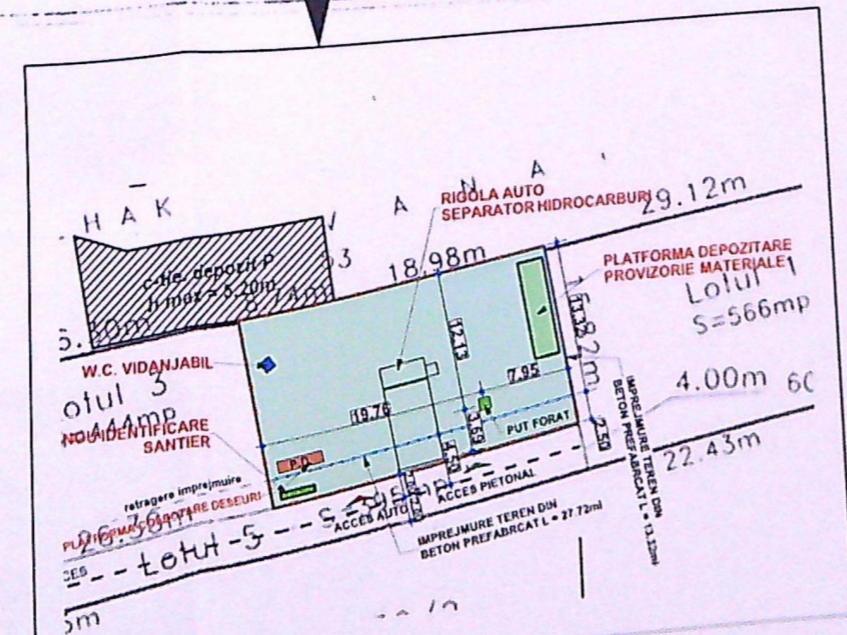

VERIFICATOR	NUME	CERINTA	REFERAT - Nr./DATA
EXPERT	NUME	CERINTA	EXPERTIZA - Nr./DATA
Ray Consulting CALITATE ELABORATORI SEF PROIECT PROIECTAT DESENAT		S.C. RAY CONSULTING S.R.L. - PROIECTANT GENERAL CUI: 14891463, J40/04/2002 NUME SEMNATURA SCARA: 1:200 DATA: 2016	BENEFICIAR: BRANESCU GABRIELA-ALEXANDRA TITLU PROIECT: CONSTRUIRE IMPREJMUIRE PARTIALA TEREN SI PUT FORAT ADRESA: Alina 1 George Bacala, nr. 3, Mon. Craiova, Jud. Dolj TITLU PLANSA: PLAN DE SITUATIE PE SUPTOR CADASTRAL