

228931
 Cartea Funciara nr. 342mp
 228931
 str. Agrisului, nr. 46H (act. nr. 8170/1984 70
 Drumul Cornesului nr. 40.)
 UAT CRAIOVA

Conductă distribuție P-R existentă
 material PE 100 SDR11 100mm
 montată îngropat pe Drumul de acces
 din str. Agrisului în parcelă nr. 342mp

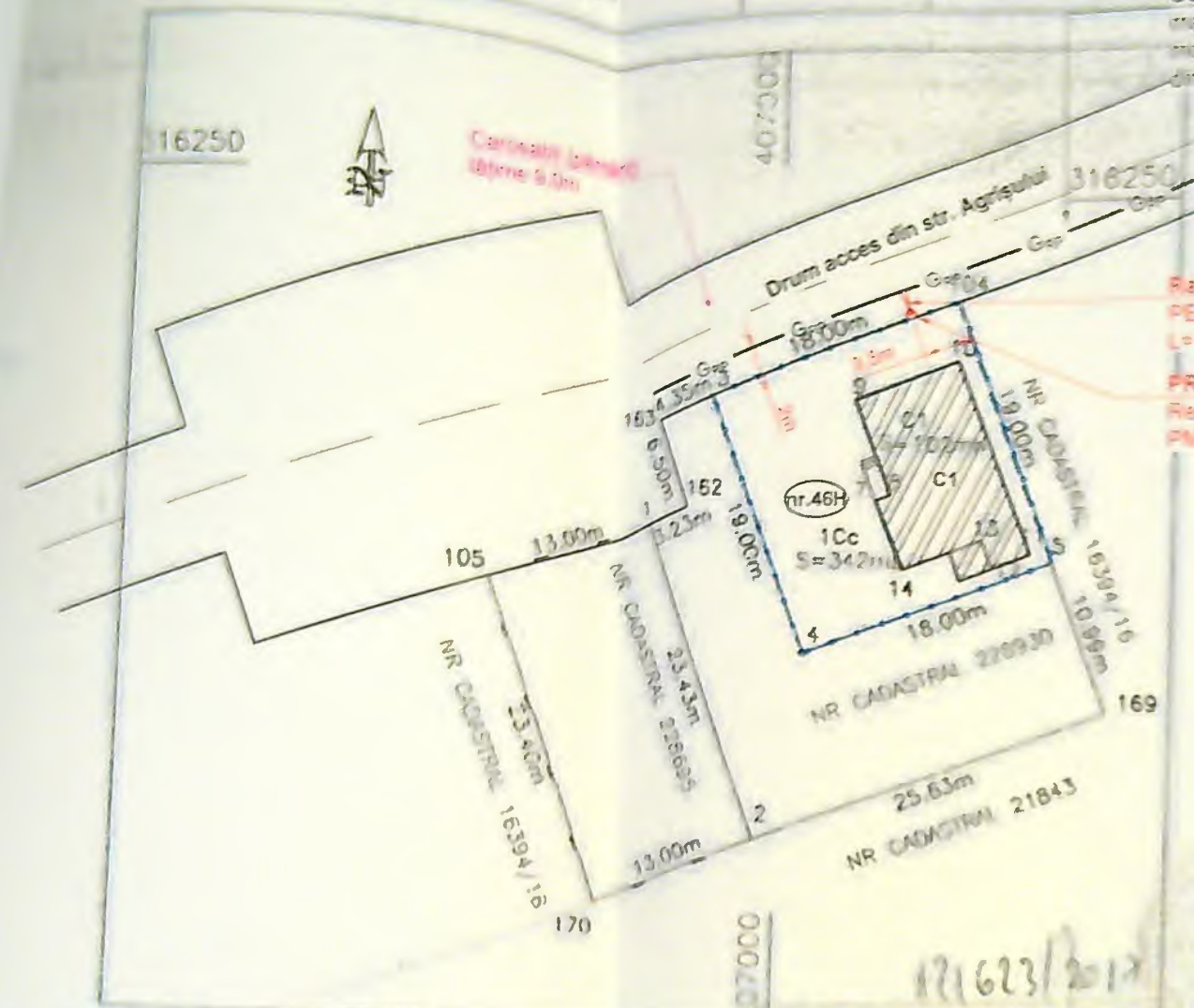

Raccord gaze nat. P-R proiectat
 PE 100 SDR11 Ø100mm
 L= 3.0m
 PRM proiectat
 Regulator de presiune gaze nat.
 PRM-FJ (25bar) Ø= 100mm

NOTA
 1. Se va realiza proiectul de amenajare a terenului în conformitate cu planul de amenajare a terenului nr. 1/2017
 2. Se va realiza proiectul de amenajare a terenului în conformitate cu planul de amenajare a terenului nr. 1/2017
 3. Se va realiza proiectul de amenajare a terenului în conformitate cu planul de amenajare a terenului nr. 1/2017
 4. Se va realiza proiectul de amenajare a terenului în conformitate cu planul de amenajare a terenului nr. 1/2017



NOTA:
 1. Conținutul prezentei planșă este în conformitate cu planul de amenajare a terenului nr. 1/2017
 2. Se va realiza proiectul de amenajare a terenului în conformitate cu planul de amenajare a terenului nr. 1/2017
 3. Se va realiza proiectul de amenajare a terenului în conformitate cu planul de amenajare a terenului nr. 1/2017
 4. Conținutul prezentei planșă este în conformitate cu planul de amenajare a terenului nr. 1/2017

LEGENDA:
 - Conductă distribuție gaze naturale P-R existentă, montată îngropat
 - Raccord gaze naturale P-R proiectat, montat îngropat
 - Linie de amenajare a terenului în conformitate cu planul de amenajare a terenului nr. 1/2017
 - Simbol pentru zona de amenajare a terenului în conformitate cu planul de amenajare a terenului nr. 1/2017

ING. STERIE DANUT
 INGINER ARHITECTURA
 TIP PGO
 PLANȘA NR. 2022/100
 DATA 10.08.2017

ING. FIERARU CATALIN
 INGINER ARHITECTURA
 TIP PGO
 PLANȘA NR. 2022/100
 DATA 10.08.2017

A. Date referitoare la teren		
Nr. parcela	Categorie de folosinta	
1	Cc	342
Total		342
Teren intravilan neimpregniat		
A. Date referitoare la constructii		
Cod	Destinatie	Suprafata construita la sol (m ²)
C1	CL	102
Total		102
Suprafata masurata a imobilului = 342mp Suprafata din act = 342mp		
Executant (Ing. Barbu Victoria)		Inspector
Confirm executarea masurarilor la teren		Confirm introducerea imobilului in baza de date
Corectitudinea masurarii documentatiei cadastrale		integrata si atribuirea numarului cadastral
corespondenta actului cu realitatea din teren		Stampile OCPI Daj
Data: AUGUST 2017		Data: