



LEGENDA

 **Spatiu comercial studiat (P)**

$S_{CONSTRUITA / DESFASURATA EXISTENTA} = 16.00 \text{ m}^2$
 $S_{CONSTRUITA / DESFASURATA MENTINUTA} = 16.00 \text{ m}^2$

P.O.T. EXISTENT = 100.00 %
 C.U.T. EXISTENT = 1.00

P.O.T. MENTINUT = 100.00 %
 C.U.T. MENTINUT = 1.00



JUDEȚUL ILOVA
 PRIMĂRIA MUNICIPIULUI ERMOVA
 VIZAT SPRE...
 Nr. 414



CATEGORIA DE IMPORTA
 CLASA DE IMPORTANT

VERIFI
 EXPER
 CA
 ELAB
 SEF PRO
 PROECT
 DESENAT

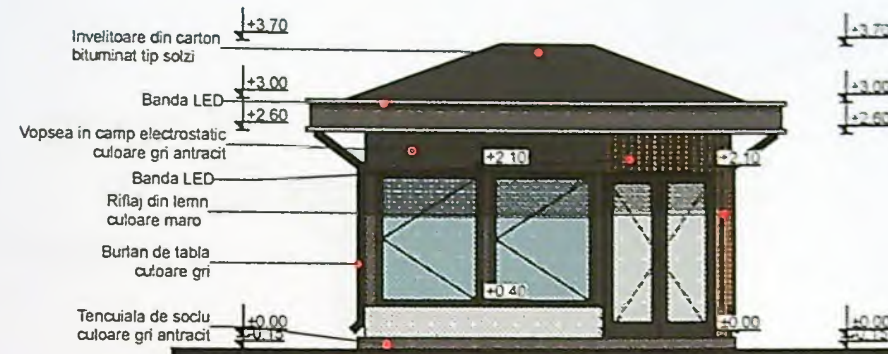

FATADA PRINCIPALA NORD

JUDETUL DOL
 PRIMĂRIA MUNICIPIULUI CRAIOVA
 VIZAT SPRE NESCHIMBARE
 NR. 1 construire
 Anexa la autorizația de desființare
 Nr. 419 din 20.06.2020
 Arhitect Șef.

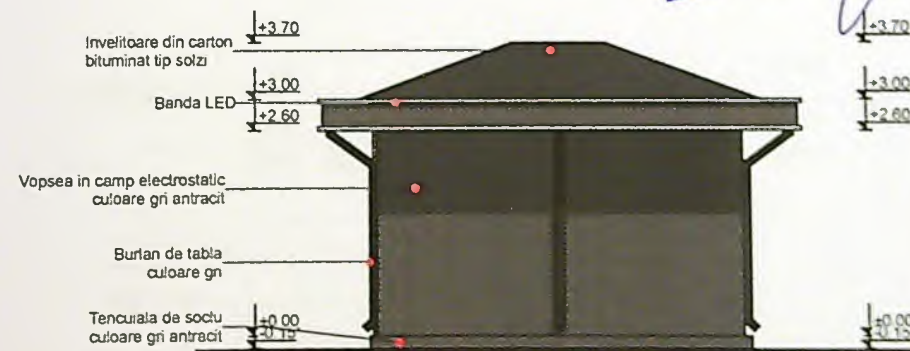

FATADA SECUNDARA SUD

ORDINUL ARHITECTINOR
 DIN ROMANIA
 8128
 Irina-Gabriela
 GAGIU
 Arhitect cu drept de semnatura

PROIECTARE ȘI CONSULTANȚĂ
 CIF: RO14591403
 RAY
 CONSULTING
 S.R.L.
 J18/347/2002
 CRAIOVA-ROMANIA

PROIECT NR.	63 / 2020
DE PRIMAR LIA COMPA S.R.L. EEA-COSTINELA	FAZA: D.T.A.C.
ARTER EXISTENT FA DE AMPLASARE E INCHIRIERE INCHIRIERE	PLANSĂ NR. A.05
D SI FATADA JD	

JUDETUL DOLOJ
 PRIMARIA MUNICIPIULUI CRAIOVA
 VIZAT SPRE NESCHIMBARE
 NR. 1
 Anexa la autorizatia de construire
 Nr. 414
 Arhitect s.e. *[Signature]*

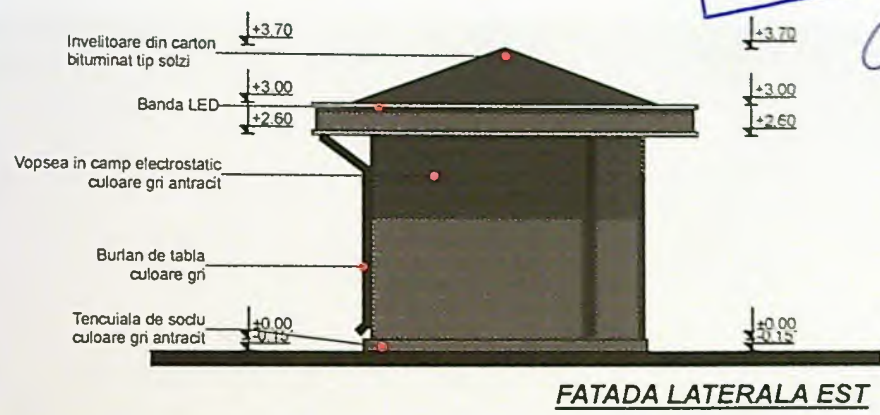

FATADA LATERALA EST

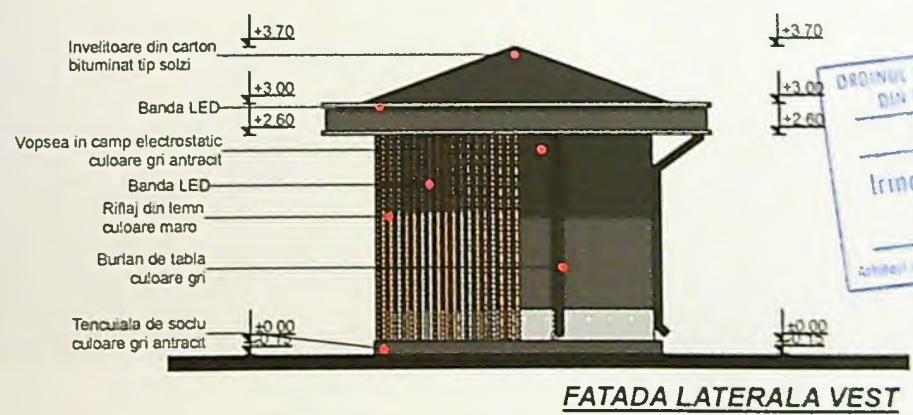

FATADA LATERALA VEST

ORDINUL ARHITECTUR
 DIN ROMANIA
 81/28
 Irina Gabriela
 GAGIU
 Arhitect in chef. de proiectare

PROIECTARE SI CONSULTANTA
 CIF RO14591465
 RAY
 CONSULTING
 S.R.L.
 J16/347/2003
 CRAIOVA-ROMANIA

ENTAT DE PRIMAR LIA J.S.C. COMIFA S.R.L. ANDREEA-COSTINELA	PROIECT NR: 63 / 2026
LAZ PARTER EXISTENT - DURATA DE AMPLASARE LUA DE INCHIRIERE SUA INTRAREA IN VEZ. DE Luz. 2014	FAZA: D.T.A.C.
EST SI FATADA VEST	PLANSĂ NR: A.06