

Scara 1:500		
Nr. cadastral	Suprafata masurata (mp)	Adresa imobil - Intravilan
23493	380	Adresa imobilului: Mun Craiova, Str Drumul Apelor, nr 54(fosta
Nr. Cartea Funciara		Unitate Administrativ Teritoriale (UAT)
		CRAIOVA



EXISTENT:
 Ac=67,0mp
 POT=17,6%
 CUT=0,18

PROPOS:
 Ac=39,40mp
 Ad=217,50 mp
 POT=20%
 CUT=0,57

ALTE PLATONALA 7MP
 PARCARE - 30,0MP

Nr. parcela	Categoria de folosinta	Suprafata (mp)	
SP VERDE	1Cc	380	Imobil imprejm gard beton si g
Total		380	

B. Date referitoare la constructii

Cod	Destinatia	Suprafata construita la sol (mp)	
1	CL	67	C1- Casa de lo construita in an
Total		67	

Suprafata totala masurata a imobilului = 380 mp
 Suprafata din act = 391 mp

VERIFICATOR EXPERT	NUME	SEMNATURA	CERINTA	REFERAT EXP
VERIFICATOR EXPERT				
VERIFICATOR EXPERT				
DECARH	SOCIETATEA COMERCIALA DECARH STUDIO S.R.L. REG.COM. J16/1177/2012 - C.U.I. 30479998 BD.1 MAI 77, BLOC 26, APT 10 CRAIOVA, JUDEȚUL DOLJ		BENEFICIAR HIRSOVEANU H HIRSOVEANU A SCARA	MANUS MOD. I EXTIND DRUM C
SPECIFICATIE	NUME	SEMNATURA	DATA	TITLU PLAN
SEF PROIECT	arth. PRIE FLORIN		MART. 2022	PLAN
PROIECTAT	arth. PRIE FLORIN			
DESENAT	tarh. DUMITRIU JANA			

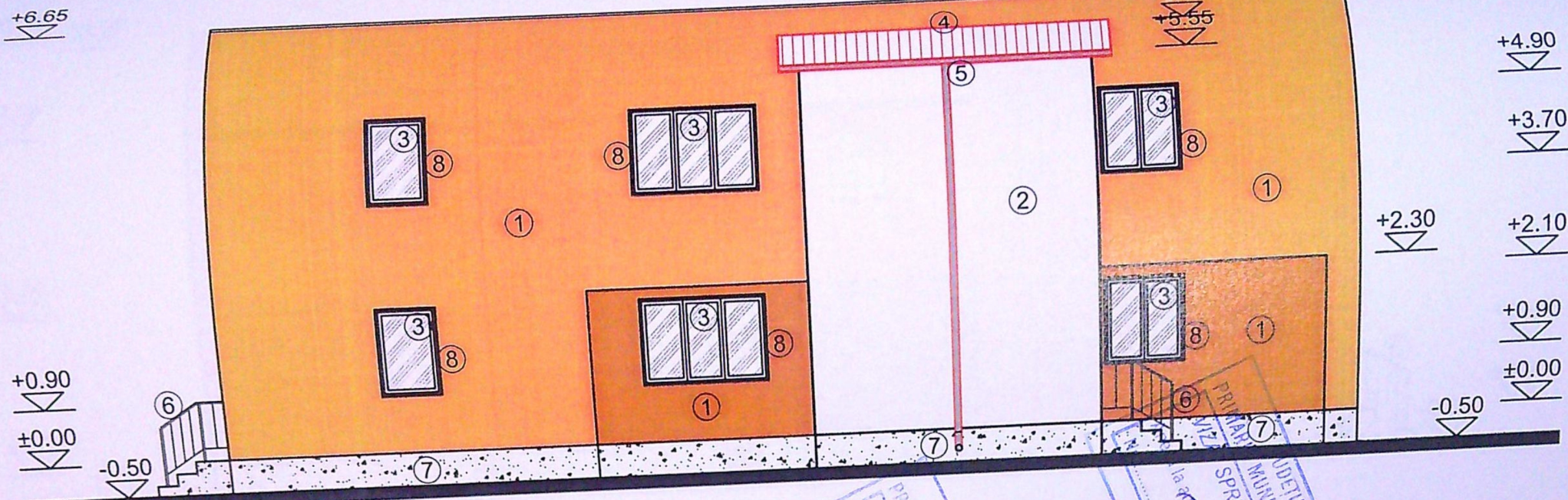

LEGENDA FINISAJE

1. TERMOSISTEM + TENCUIALĂ DECORATIVĂ (OCRU AURIU DESCHIS)
2. TERMOSISTEM + TENCUIALĂ DECORATIVĂ (ALB)
3. TÂMLĂRIE P.V.C. (ALB) CU GEAM TERMOIZOLANT
4. ÎNVELITOARE TIGLĂ METALICĂ (GRENA)
5. JGHEABURI SI BURLANE DIN TABLĂ (GRENA)
6. PARAPET METALIC (ALB)
7. TENCUIALA DECORATIVA DE SOCLU
8. ANCADRAMENT FERESTRE (ALB)

PRIMĂRIA JUDEȚULUI DOLJ
MUNICIPIULUI CRAIOVA
ANEXA LA PLANUL DE CONSTRUIE
VIZAT SPRE NESCHEMBĂRE
NR. 2 din 2022
Arhitect Șef

PRIMĂRIA JUDEȚULUI DOLJ
MUNICIPIULUI CRAIOVA
SPRE NESCHEMBĂRE
NR. 2 din 2022
Arhitect Șef

Clasa IV de importanta conf.P100/1-2013, categoria "D" de importanta conf.HG.766/1997

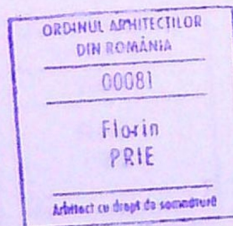

VERIFICATOR / EXPERT	NUME	SEMNATURA	CERINTA	REFERAT / EXPERTIZA NR. / DATA	Proiect nr.
DECARH	SOCIETATEA COMERCIALĂ DECARH STUDIO S.R.L. REG. COM. J16/1177/2012 - C.U.I. 30479968 BD. 1 MAI, NR. 77, BLOC 26, APT. 10 CRAIOVA, JUD. DOLJ		Beneficiar:	HIRSOVOIU ANDREI-LAURENTIU si HIRSOVOIU HERMINA-MARIA	DS 742
SPECIFICAȚIE	NUME	SEMNATURA	Scara:	Titlu proiect:	Faza:
ȘEF PROIECT	arh. PRIE FLORIN		Date:	Mansardare C1 cu modificări interioare si exterioare si extindere P-P+M	D.T.A.C. D.T.O.E. P.Th.
PROIECTAT	arh. PRIE FLORIN		06.2022	jud. Dolj, Mun. Craiova, str. Drumul Apelor, nr. 54	Pl. nr.
DESENAT	arh. PRIE FLORIN			Titlu plansa:	A
				FATADA SUD SITUATIE PROPUȘĂ	

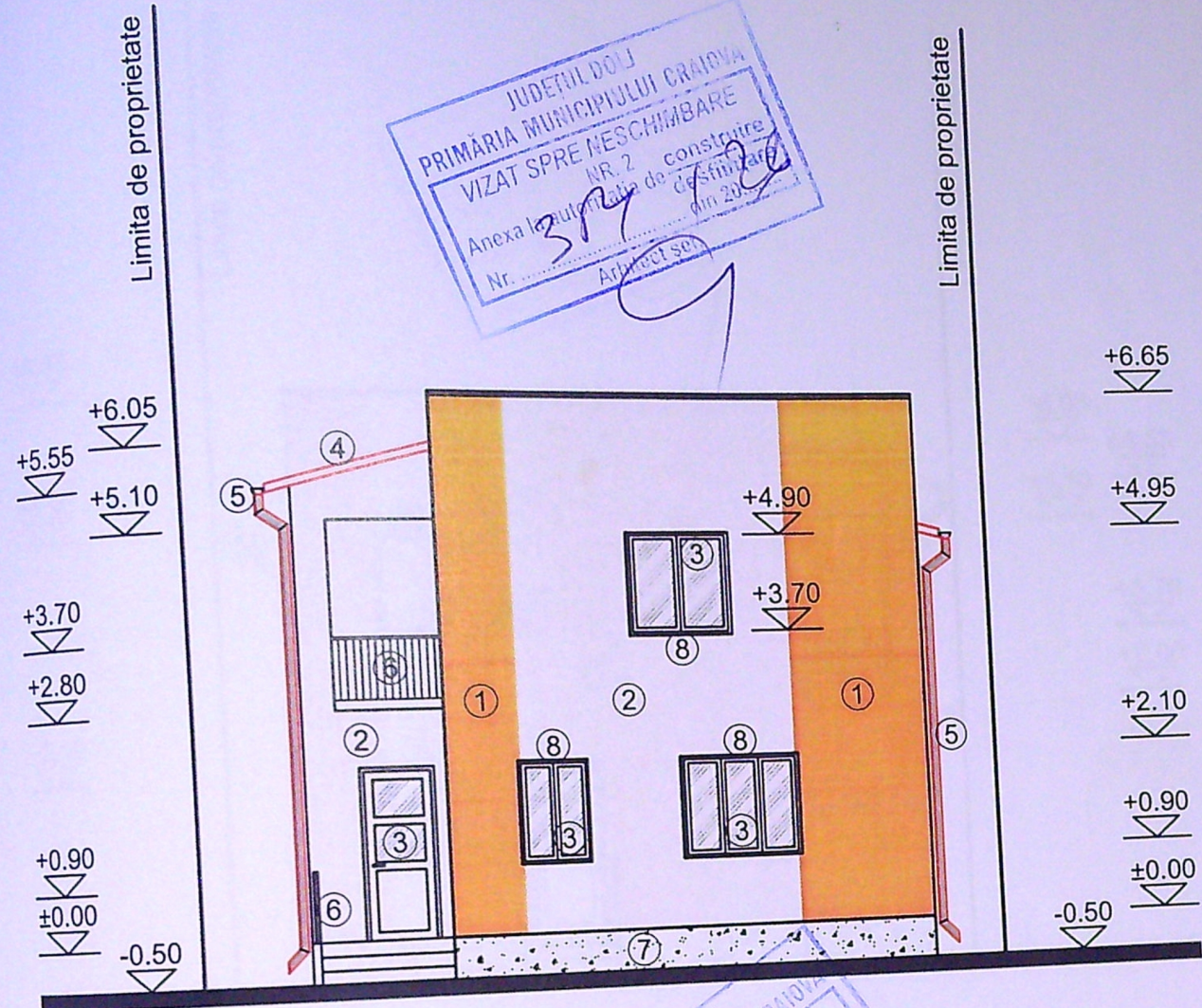

JUDEȚUL DOLJ
 PRIMĂRIA MUNICIPIULUI CRAIOVA
 VIZAT SPRE NESCIMBARE
 NR. 2 construire
 Anexa la autorizația de construire
 din 20.08.2012
 Nr. 314
 Arhitect șef

LEGENDA FINISAJE

1. TERMOSISTEM + TENCUIALĂ DECORATIVĂ (OCRU AURIU DESCHIS)
2. TERMOSISTEM + TENCUIALĂ DECORATIVĂ (ALB)
3. TÂMLĂRIE P.V.C. (ALB) CU GEAM TERMOIZOLANT
4. ÎNVELITOARE TIGLĂ METALICĂ (GRENA)
5. JGHEABURI SI BURLANE DIN TABLĂ (GRENA)
6. PARAPET METALIC (ALB)
7. TENCUIALA DECORATIVA DE SOCLU
8. ANCADRAMENT FERESTRE (ALB)

JUDEȚUL DOLJ
 PRIMĂRIA MUNICIPIULUI CRAIOVA
 VIZAT SPRE NESCIMBARE
 NR. 2 construire
 Anexa la autorizația de construire
 din 20.08.2012
 Nr. 314

R.C. J16/1177/2012
 2
 CUI 30479968
**DECARH
 STUDIO**
 S.R.L.
 CRAIOVA ROMANIA

ORDINUL ARHITECTILOR
 DIN ROMANIA
 00081
 Florin
 PRIE
 Arhitect cu drept de semnătură

Clasa IV de importanta conf.P100/1-2013, categoria "D" de importanta conf.HG.766/1997

VERIFICATOR/EXPERT	NUME	SEMNATURA	CERINTA	REFERAT / EXPERTIZA NR. / DATA	Proiect nr.
DECARH			Beneficiar:	HIRSOVOIU ANDREI-LAURENTIU si HIRSOVOIU HERMINA-MARIA	DS 742
SOCIETATEA COMERCIALĂ DECARH STUDIO S.R.L. REG. COM. J16/1177/2012 - C.U.I. 30479968 BD. 1 MAI, NR. 77, BLOC 26, APT. 10 CRAIOVA, JUD. DOLJ			Scara:	Titlu proiect: Mansardare C1 cu modificări interioare si exterioare si extindere P-P+M jud. Dolj, Mun. Craiova, str. Drumul Apelor, nr. 54	Faza: D.T.A.C. D.T.O.E. P.Th.
SPECIFICAȚIE	NUME	SEMNATURA	Data:	Titlu planșă: FATADA EST	Pl. nr. A

JUDETUL DOLJ
 PRIMĂRIA MUNICIPIULUI CRAIOVA
 VIZAT SPRE NESCHIMBARE
 NR. 2
 Anexa la autorizația de construire
 nr. din 20...
 Nr.
 Arhitect șef.

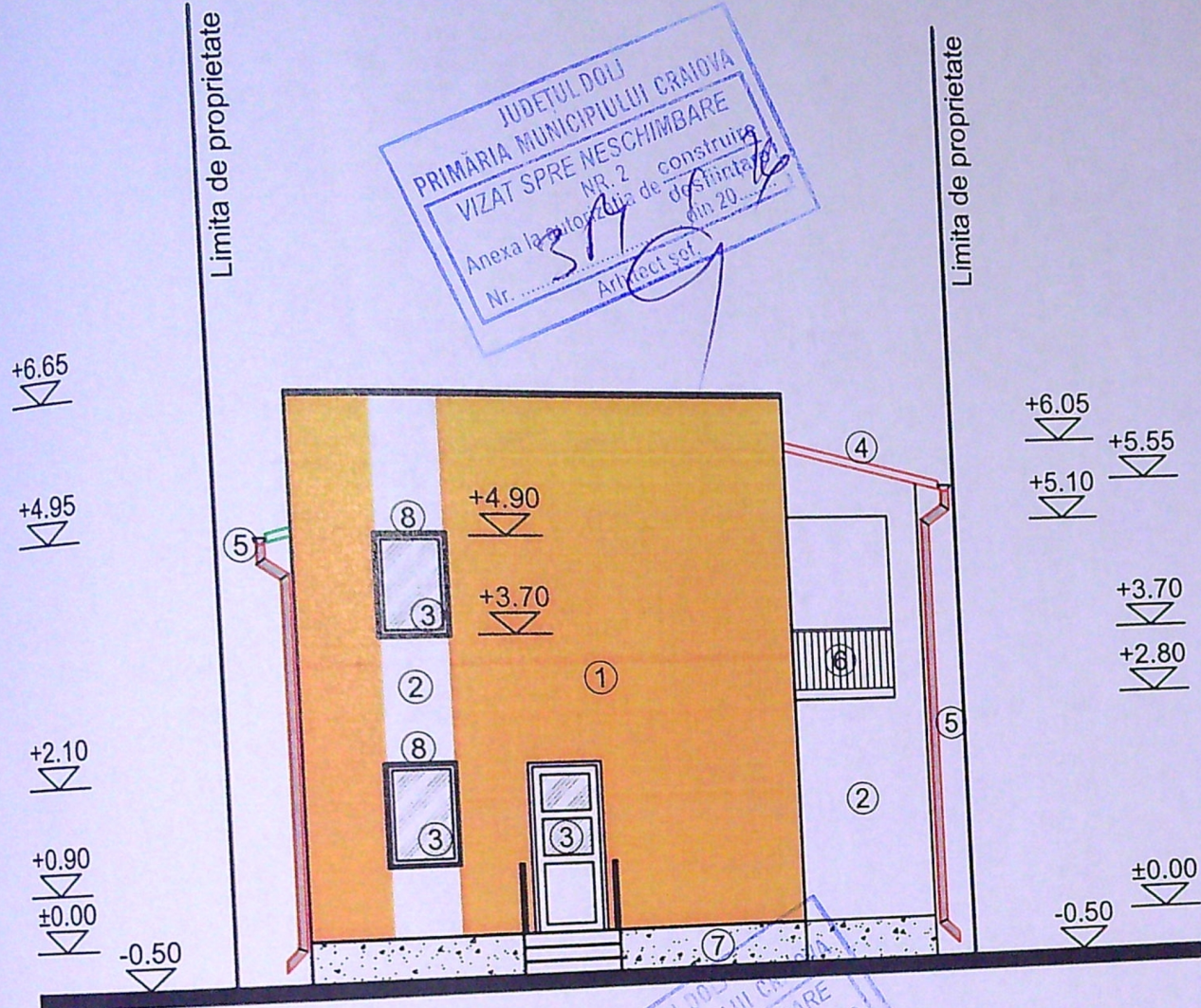

JUDETUL DOLJ
 PRIMĂRIA MUNICIPIULUI CRAIOVA
 VIZAT SPRE NESCHIMBARE
 NR. 2
 Anexa la autorizația de construire
 nr. din 20...
 Nr.
 Arhitect șef.

LEGENDA FINISAJE

1. TERMOȘISTEM + TENCUIALĂ DECORATIVĂ (OCRU AURIU DESCHIS)
2. TERMOȘISTEM + TENCUIALĂ DECORATIVĂ (ALB)
3. TÂMLĂRIE P.V.C. (ALB) CU GEAM TERMOIZOLANT
4. ÎNVELITOARE TIGLĂ METALICĂ (GRENA)
5. JGHEABURI SI BURLANE DIN TABLĂ (GRENA)
6. PARAPET METALIC (ALB)
7. TENCUIALA DECORATIVA DE SOCLU
8. ANCADRAMENT FERESTRE (ALB)

R.C. J16/1177/2012
 2
 CUI 30479968
**DECARH
 STUDIO**
 S.R.L.
 CRAIOVA ROMANIA

ORDINUL ARHITECILOR
 DIN ROMANIA
 00081
 Florin
 PRIE
 Arhitect cu drept de semnătură

Clasa IV de importanta conf.P100/1-2013, categoria "D" de importanta conf.HG.766/1997

PROIECTANT/EXPERT	NUME	SEMNATURA	CERINTA	REFERAT / EXPERTIZA NR. / DATA	Proiect nr.
DECARH STUDIO SRL	SOCIETATEA COMERCIALĂ DECARH STUDIO S.R.L. REG. COM. J16/1177/2012 - C.U.I. 30479968 BD. 1 MAI, NR. 77, BLOC 26, APT. 10 CRAIOVA, JUD. DOLJ		Beneficiar:	HIRSOVOIU ANDREI-LAURENTIU si HIRSOVOIU HERMINA-MARIA	DS 742
PROIECTANT	NUME	SEMNATURA	Scara:	Titlu proiect: Mansardare C1 cu modificări interioare si exterioare si extindere P-P+M	Faza: D.T.A.C. D.T.O.E. PTH.
EF PROIECT	NUME	SEMNATURA	Data:	Titlu planșă: FATADA VEST	Pl. nr. A