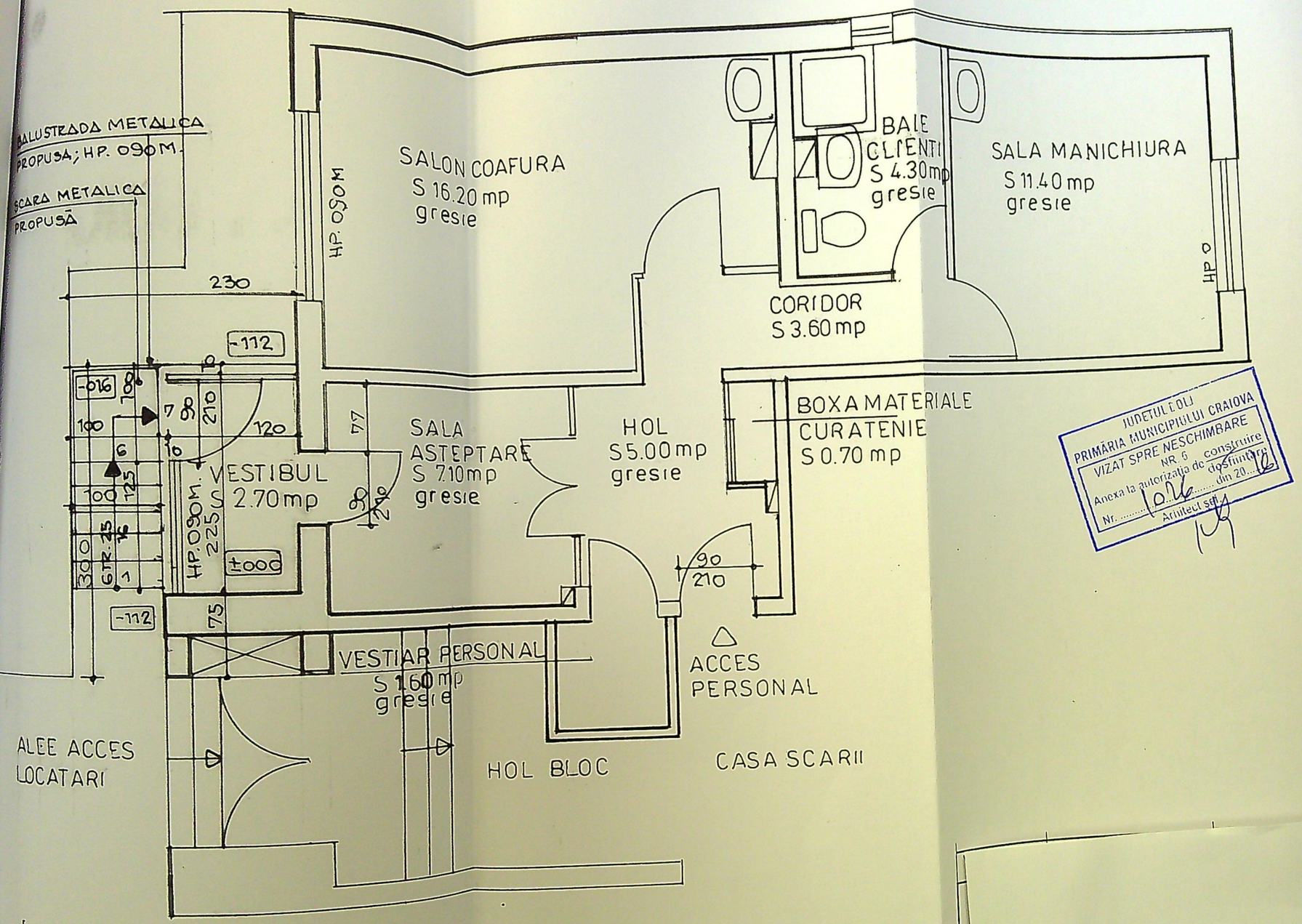

JUDETUL DOLJ
PRIMĂRIA MUNICIPIULUI CRAIOVA
VIZAT SPRE NESCHIMBARE
NR. 6
Anexa la autorizatia de construire
Nr. 1026 dosfiinţare din 20.16
Arhitect sef.

ORDINUL ARHITECTILOR
DIN ROMANIA
00028
Adriana
CISMARU

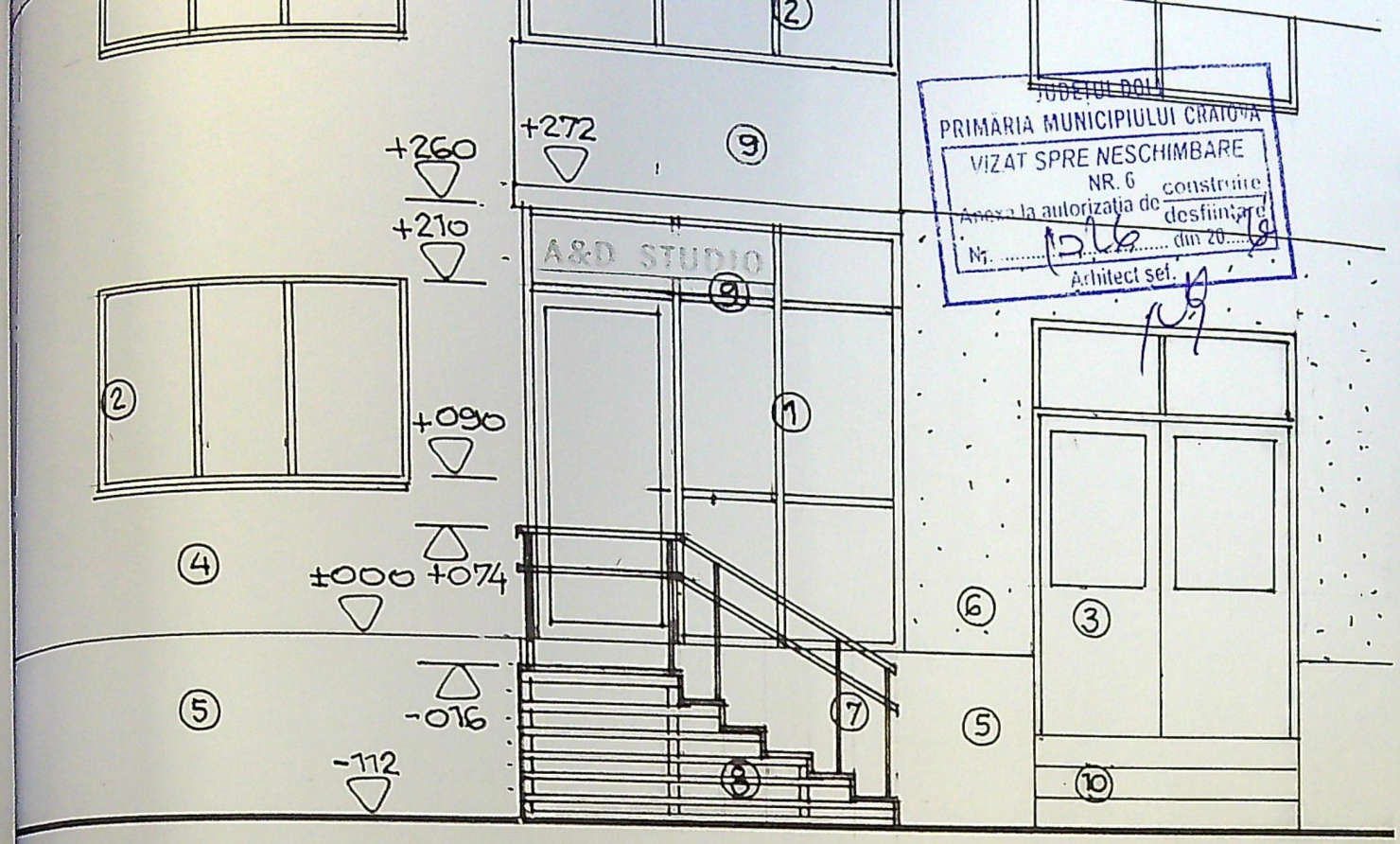

● FATADA VEST

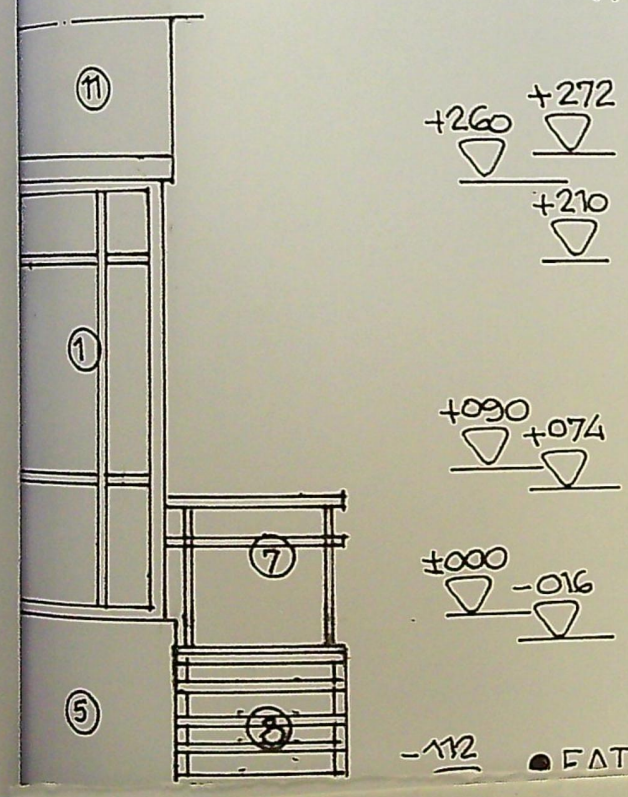

● FATADA NORD

FINISAJE EXTERIOARE

1-TIMPLARIE P.V.C / mahon CU GEAM TERMOPAN SI GEAM SECURIZAT PINA LA Hp= 0,90 M - existenta

2-TIMPLARIE P.V.C./ alb - existenta

3-USE METALICA ACCES LOCATARI / vopsitorie gri

4- INCHIDERI EXTERIOARE DIN PANOURI PREF. DIN BETON CU TENCUIELI DECORATIVE /alb

5- SOCLU DIN BETON CU TENCUIELI DECORATIVE /maro

6- PLACAJ CARAMIDA ,existent

7- BALUSTRADA METALICA , Hp =0,90 m – propusa

8- SCARA SI PODEST METALIC , DEMONTABIL PENTRU ACCES CLIENTI , gri deschis / propus

9- PARAPET BALCON ETAJ 1 , plin cu TENCUIELI DECORATIVE

10- SCARA EXTERIOARA DIN BETON , ACCES LOCATARI

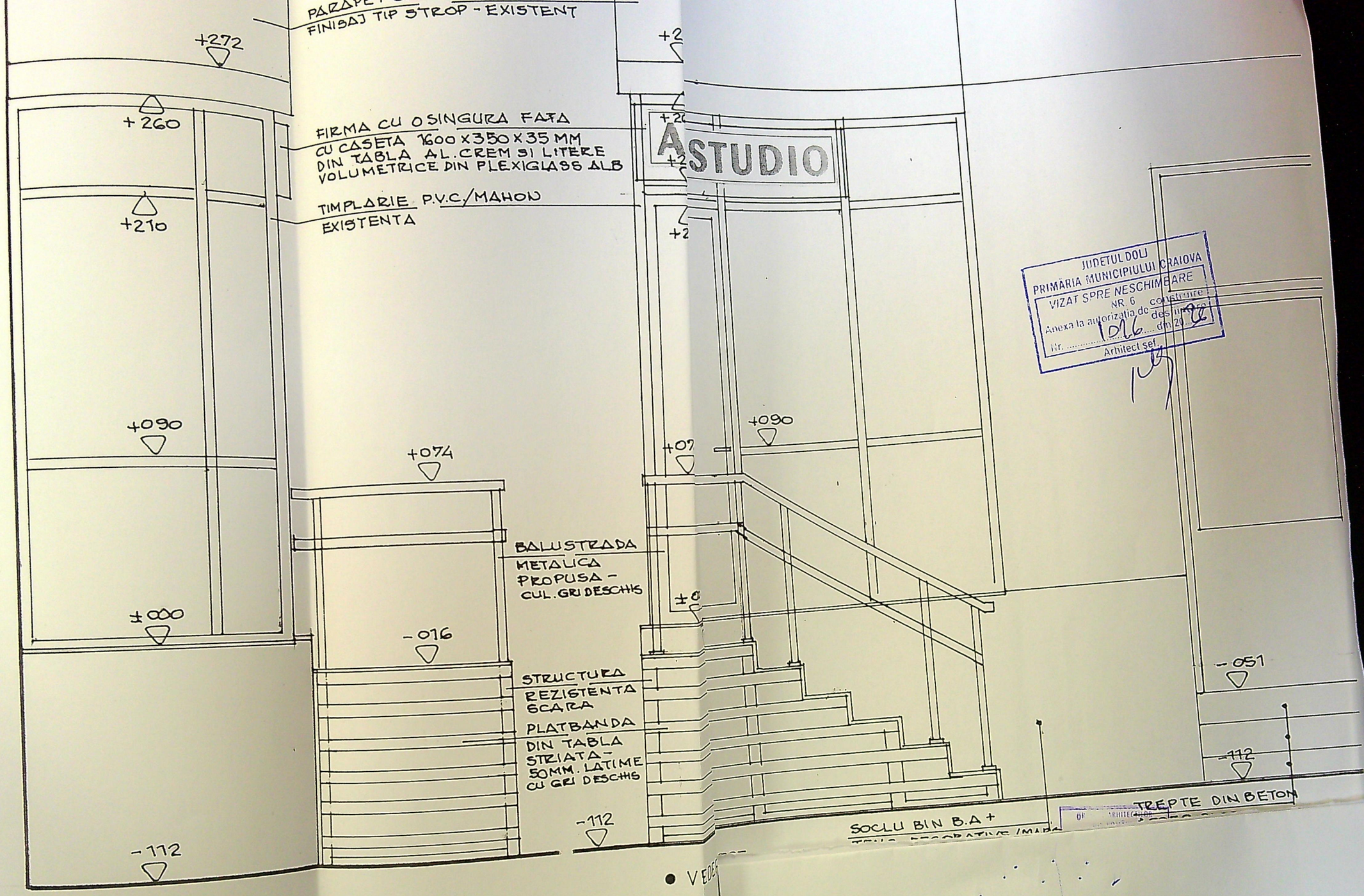

JUDETUL DOLJ
PRIMARIA MUNICIPIULUI CRAIOVA
VIZAT SPRE NESCHIMBARE
NR. 6
Anexa la autorizatia de construire
Nr. 1026 din 20.26
Arhitect sef.

• VEDERE NORD

• VEDE