

**LEGENDA**

- LIMITA CADASTRU
- CONSTRUCTIE PROPUSA
- PLATFORME SI PARCARE AUTO
- SPATIU VERDE PROPUS
- PUBELE ECOLOGICE
- ACCES AUTO
- ACCES PIETONAL
- TOALETA ECOLOGICA

**CARACTERISTICI AMPLASAMENT:**

- S teren = 400.00 mp
- R H propus = Parter
- S Construit propus = 139.50 mp
- S Desfasurat = 139.50 mp
- P.O.T. existent = 0.00 %
- C.U.T. existent = 0.00
- P.O.T. propus = 34.875 %
- C.U.T. propus = 0.34875
- Platforme beton = 192.50 mp
- Parcare auto (2 locuri) = 27.50 mp
- Spatii verzi = 40.50 mp

A. Date referitoare la teren

Nr. Parcela	Categoria de folosinta	Suprafata masurata (mp)	Valoarea de impozitare (lei)	Mentii:
21/6	A	400		teren extravilan compre mut
<b>Total</b>		<b>400</b>		

B. Date referitoare la constructii

Cod constructie	S construita la sol (mp)

**PRIMARIA MUNCIIPIULUI CRAIOVA**  
**SPRE NESCIMBARE**  
 VIZA NR. 1 constructie  
 Anexa la autorizatia de construire  
 Nr. 549  
 Arhitect: [Signature]

Lotul 6

Nr. Pct.	Sistem de Proiectie Stereo *1970*		D(i,j+1)
	X [m]	Y [m]	
11	314996 617	408081.593	24.687
12	315006 600	408104.172	16.344
13	314992 638	408112.669	24.688
14	314982 659	408090.088	16.340

S = 400 mp  
 S propusa din acte = 400 mp

SCHEMATA COMERCIALA  
 CUI RO40009041  
 TRICONS PROIECT S.R.L.

Executant:  
**CERTIFICAT DE AUTORIZARE**  
 Nr. 202/2013  
**AUREL RADU**

Receptionat:  
 ORDIN  
 DIVIZIA  
 S.S.P.  
 Alocu  
 STABILIT  
 Data: 2013

SCHEMATA  
 /2026  
 FAZA  
 ATAC  
 ANSAR  
 P.S.01

0 mp  
 0 mp  
 10 %  
 10  
 75 %  
 4875  
 0 mp  
 0 mp  
 0 mp

PRIMAARIA DE PROIECTARE PRINCIPALA  
 Nr. 544  
 26

FATADA PRINCIPALA  
 scara 1:50

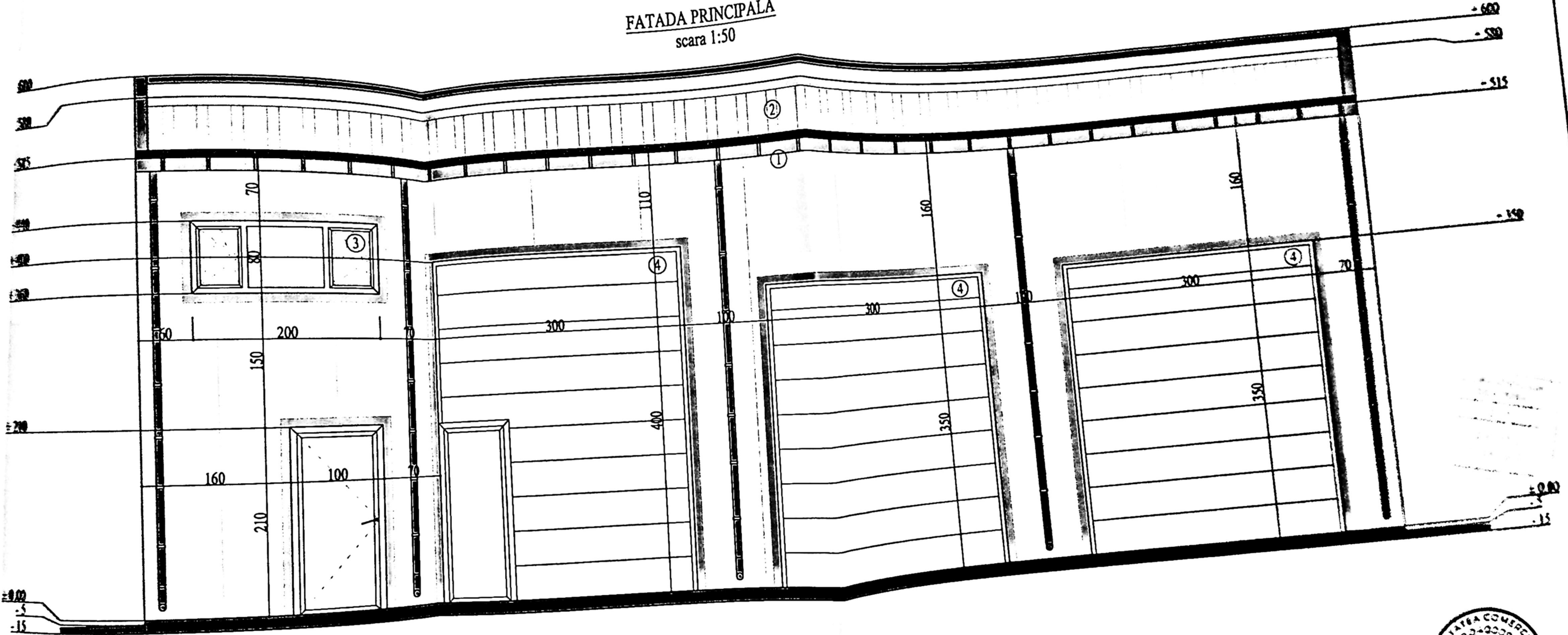

- LEGENDA**
- ① PANOURI TERMOIZOLANTE- GRI
  - ② PANOURI TERMOIZOLANTE ACOPERIS
  - ③ TAMPLARIE PVC CU GEAM TERMOIZOLANT
  - ④ USA SECTIONALA



LA	PROIECT NR.
AJE	01 / 2026
RIA	FAZA
	D.T.A.C.
	PLANSĂ NR.
	A.02

155

JUDEȚUL DOLO  
 PRIMĂRIA MUNICIPIULUI CRAIOVA  
 VIZAT ȘI ȘTAMPAT DE CONSTRUCȚII  
 Nr. 544  
 data vizării: 10.06.2016  
 Arhitect: [Signature]

**FATADA SECUNDARA**  
 scara 1:50

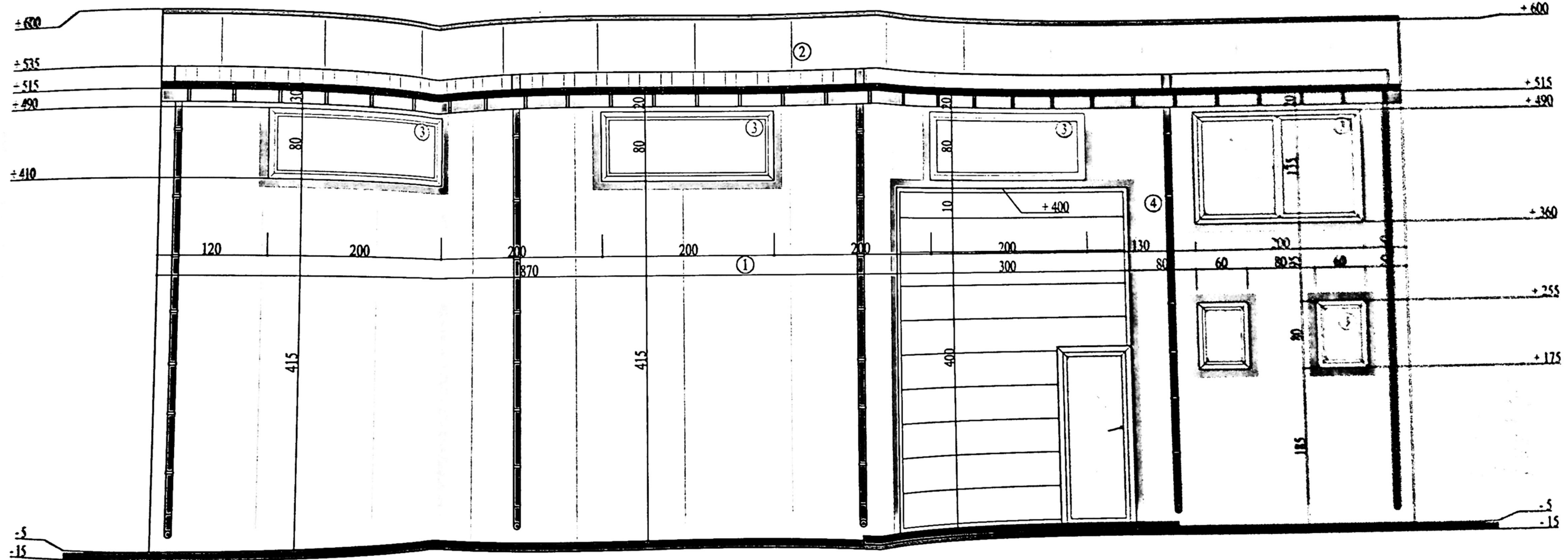

- LEGENDA**
- ① PANOURI TERMOIZOLANTE- GRI
  - ② PANOURI TERMOIZOLANTE ACOPERIS
  - ③ TAMPLARIE PVC CU GEAM TERMOIZOLANT
  - ④ USA SECTIONALA

SOCIETATEA COMERCIALA  
 CUI 1040009041  
 INCONS PROIECT  
 S.R.L. 52



FATADA LATERALA DREAPTA  
scara 1:50

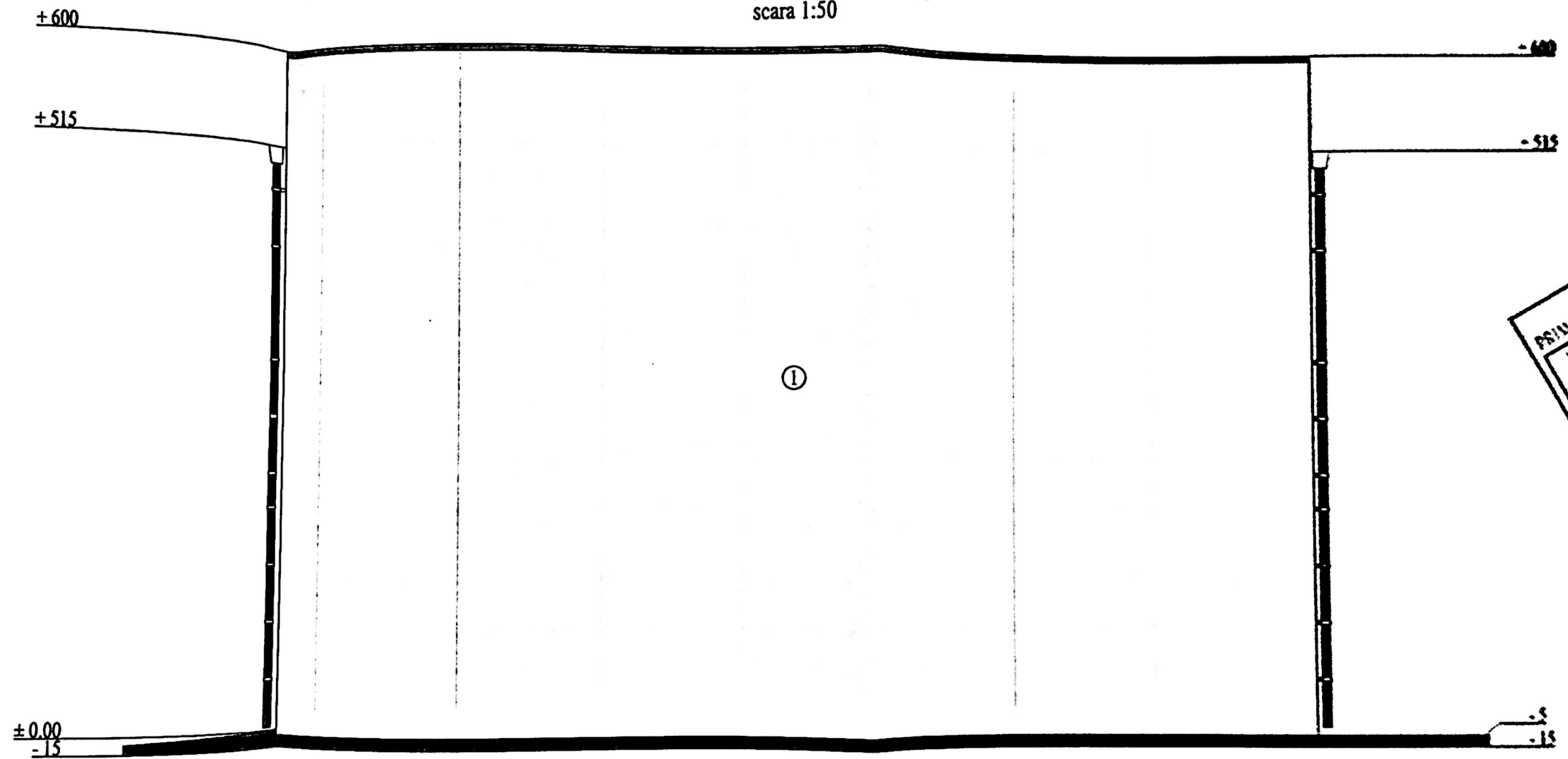

INTELEPTUL  
PRIMEA MUNICIPIULI CRINOVA  
LEAF SURE AS-SCHIMBARE  
No 544  
No 1  
No 2  
No 3  
No 4  
No 5  
No 6  
No 7  
No 8  
No 9  
No 10  
No 11  
No 12  
No 13  
No 14  
No 15  
No 16  
No 17  
No 18  
No 19  
No 20  
No 21  
No 22  
No 23  
No 24  
No 25  
No 26  
No 27  
No 28  
No 29  
No 30  
No 31  
No 32  
No 33  
No 34  
No 35  
No 36  
No 37  
No 38  
No 39  
No 40  
No 41  
No 42  
No 43  
No 44  
No 45  
No 46  
No 47  
No 48  
No 49  
No 50  
No 51  
No 52  
No 53  
No 54  
No 55  
No 56  
No 57  
No 58  
No 59  
No 60  
No 61  
No 62  
No 63  
No 64  
No 65  
No 66  
No 67  
No 68  
No 69  
No 70  
No 71  
No 72  
No 73  
No 74  
No 75  
No 76  
No 77  
No 78  
No 79  
No 80  
No 81  
No 82  
No 83  
No 84  
No 85  
No 86  
No 87  
No 88  
No 89  
No 90  
No 91  
No 92  
No 93  
No 94  
No 95  
No 96  
No 97  
No 98  
No 99  
No 100

LEGENDA

- ① PANOURI TERMOIZOLANTE- GRI
- ② PANOURI TERMOIZOLANTE ACOPERIS
- ③ TAMPLARIE PVC CU GEAM TERMOIZOLANT
- ④ USA SECTIONALA

SOCIETATEA COMERCIALA  
CUI RO4000904  
CONS PROIECT

ICOLA  
JTLAJE  
ORIE  
II  
MARIA  
HE  
GA