

314.200

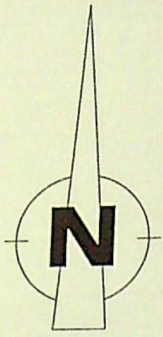

PLAN DE AMPLASAMENT SI DELIMITARE A BUNULUI IMOBIL

(intravilan)

Scara 1:500

Județul DOLJ
Teritoriul adm. CRAIOVA
Cod SIRUTA
Adresa imobil:
Str. Girlesii, T22, P24

Numele si prenumele proprietarului
ANGHELINA RADU
Adresa:
B-dul 1 Mai, bl.6, sc.8, ap.3
Loc. Craiova
Jud. Dolj

Nr. cadastrului al bunului imobil

314.150

LEGENDA

- LIMITA DE PROPRIETATE
- LOCUINTA Sp+P+1+M
- TERASA ACOPERITA P
- TERASA NEACOPERITA
- EXTINDERE PROPUSA
- ALEI AUTO / TROTUARE
- SPATII VERZI
- ACCES PIETONAL
- ACCES AUTO

Popescu Daniela
Acord notarial
Nr. 162/2026

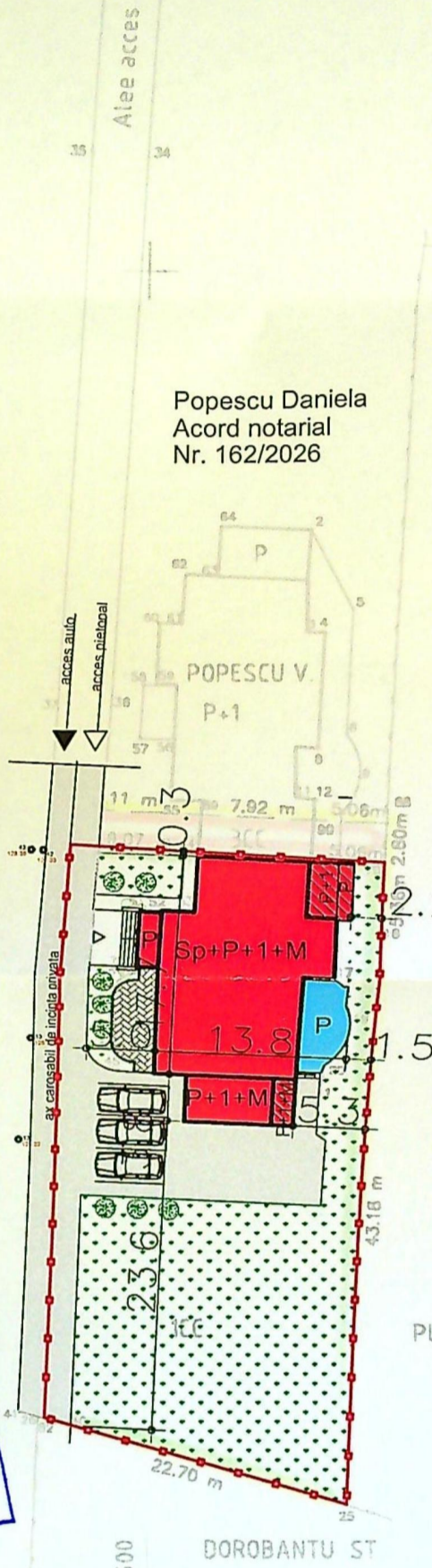

DATE TENICE

S TEREN	=1017,00 mp	13528
Ac existent	= 198,00 mp	
Adc existent	= 411,00 mp	
Ac/Adc existent terase neacoperite	= 23,45 mp	
Au existenta totala	= 337,20 mp	
A locuibila existenta	= 113,03 mp/ 4cam	
Ac propus	= 254,00 mp din care	
Ac existent cu termosistem	= 204,35 mp	
Ac extinderi propuse	= 18,90 mp	
Ac terase si acces acoperit	= 30,75 mp	
Adc propus	= 681,25 mp din care	
Adc existent	= 411,00 mp	
Adc extinderi propuse+termosistem	= 64,45 mp	
Adc mansarda	= 180,25 mp	
Adc terase si acces acoperit	= 30,75 mp	
Ac/Adc propus terase si balcoane neacoperite	= 61,40 mp	
Au propusa totala	= 516,61 mp din care	
Au propusa mansarda	= 141,82 mp	
A locuibila propusa totala	= 198,63 mp/ 6 cam	
POT existent	= 19,46%	
POT propus	= 24,97%	
CUT existent	= 0,41	
CUT propus	= 0,67	
S alei pietonale si carosabile de incinta	= 150,00 mp	
S parcare (3 locuri)	= 37,50 mp	
S zona verde	= 583,00 mp	

314.100

teren liber

SANDU TITI

teren liber

- Suprafata totala=1076mp
- Suprafata ce ramane in proprietate=1017mp
- Suprafata ce se instraineaza=59mp

Sistem proiectant

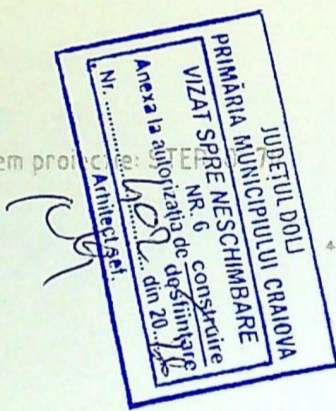

PUCA I. CONSTANTIN

Numele si prenumele executantului: BARBU V.

Semnatura si stampila:

DATA: 13.05.2022

4.074.50

314.050

4.075.00

DOROBANTU ST

4.075.00

CATEGORIA DE IMPORTANȚĂ "C" NORMALA CONFORM HG 766/1997
CLASA DE IMPORTANȚĂ "III" CONFORM P100-3/2019

Fabode

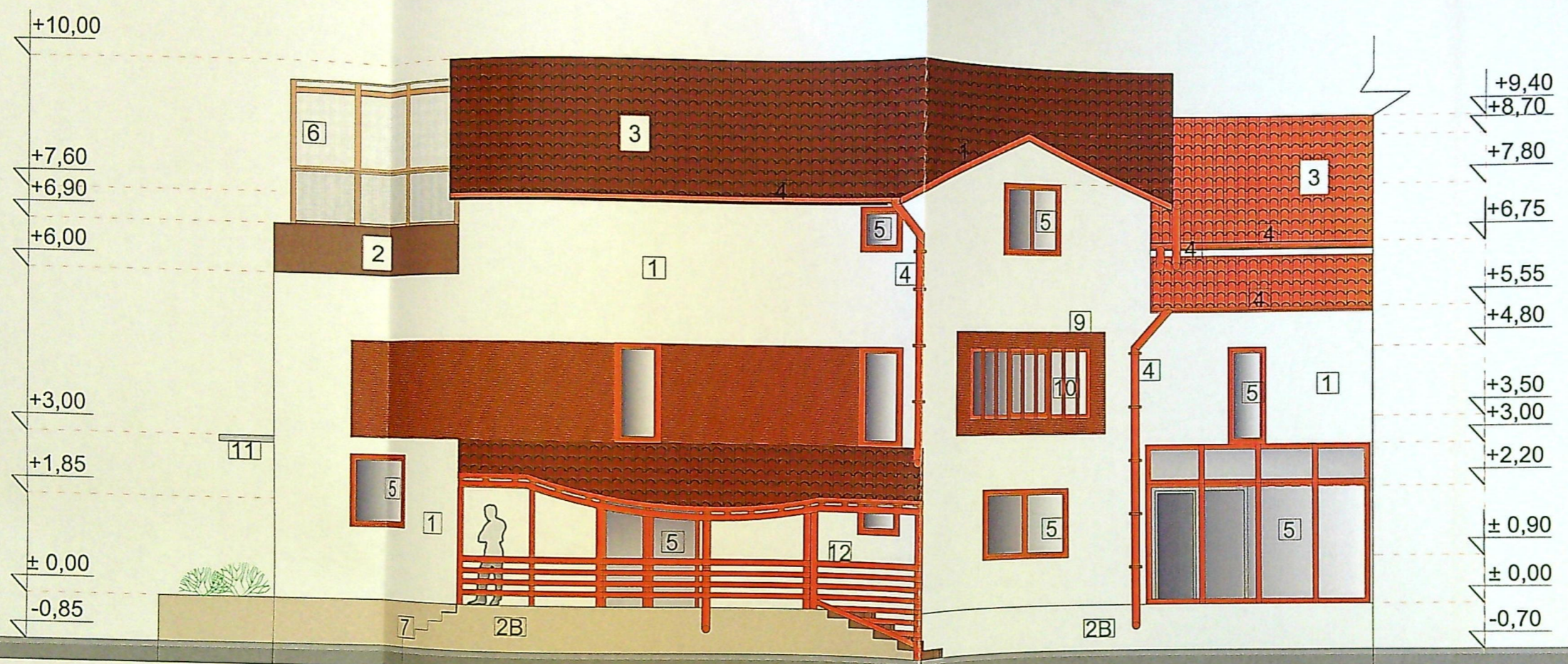

JUDETUL DOLO
 PRIMARIA MUNICIPIULUI CRAIOVA
 VIZAT SPRE NESCIMBARE
 NR. 6 Constructie
 Anexa la autorizatia de
 Nr. 402 desfundare
 din 20.16
 Arhitect sel

LEGENDA FINISAJE

- 1 -TENCUIELI DECORATIVE ALBE
- 2 -TENCUIELI DECORATIVE MARO
- 2B- TENCUIELI LA SOCLU - SIMILIPATRA
- 3- INVELITOARE TIGLA BRAMAC MARON
- 4- JGHEABURI SI BURLABNE TABLA LINDAB MARON
- 6- PERGOLA DIN ELEMENTE DE LEMN NATUR BAITUIT SI LACUIT
- 5- TAMPLARIE DE ALUMINIU CULOARE MARON CU OCHIURI FIXE SI MOBILE
- 7- TREPTE PLACATE CU GRESIE ANTIDERAPANTA
- 8- PARAPET DIN STICLA SECURIZATA
- 9- RAMA DIN PROFILE METALICE ANCORATA DE STRUCTURA, IMBRACATA IN PLACI DE HPL FINISATE LEMN NATUR
- 10- RIFLAJ CU BAGHETE DE LEMN 7X20X220CM FINISATE LEMN NATUR
- 11-COPERTINA DIN STICLA SECURIZATA PE CONSOLE METALICE
- 12. BALUSTRADA DIN LEMN BAITUIT SI LACUIT; CULOARE MARON

V
V
S
S
P
DE

JUDETUL DOLOU
 PRIMARIA MUNICIPIULUI CRAIOVA
 VIZAT SPRE NESCIMBARE
 NR. 6
 Anexa la autorizatia de construire
 Nr. 402 din 20.06.2014
 Arhitect S.P.



LEGENDA FINISAJE

- 1 - TENCUIELI DECORATIVE ALBE
- 2 - TENCUIELI DECORATIVE MARO
- 2B - TENCUIELI LA SOCLU - SIMILIPATRA
- 3 - INVELITOARE TIGLA BRAMAC MARON
- 4 - JGHEABURI SI BURLABNE TABLA LINDAB MARON
- 5 - TAMPLARIE DE ALUMINIU CULOARE MARON CU OCHIURI FIXE SI MOBILE
- 6 - PERGOLA DIN ELEMENTE DE LEMN NATUR BAITUIT SI LACUIT
- 7 - TREPTE PLACATE CU GRESIE ANTIDERAPANTA
- 8 - PARAPET DIN STICLA SECURIZATA
- 9 - RAMA DIN PROFILE METALICE ANCORATA DE STRUCTURA, IMBRACATA IN PLACI DE HPL FINISATE LEMN NATUR
- 10 - RIFLAJ CU BAGHETE DE LEMN 7X20X220CM FINISATE LEMN NATUR
- 11 - COPERTINA DIN STICLA SECURIZATA PE CONSOLE METALICE

JUDETUL DOLO
 PRIMĂRIA MUNICIPIULUI CRAIOVA
 VIZAT SPRE NESCHIMBARE
 NR. 6
 Anexa la autorizația de construire
 Nr. 402 din 20/06
 Arhitectul
 P9

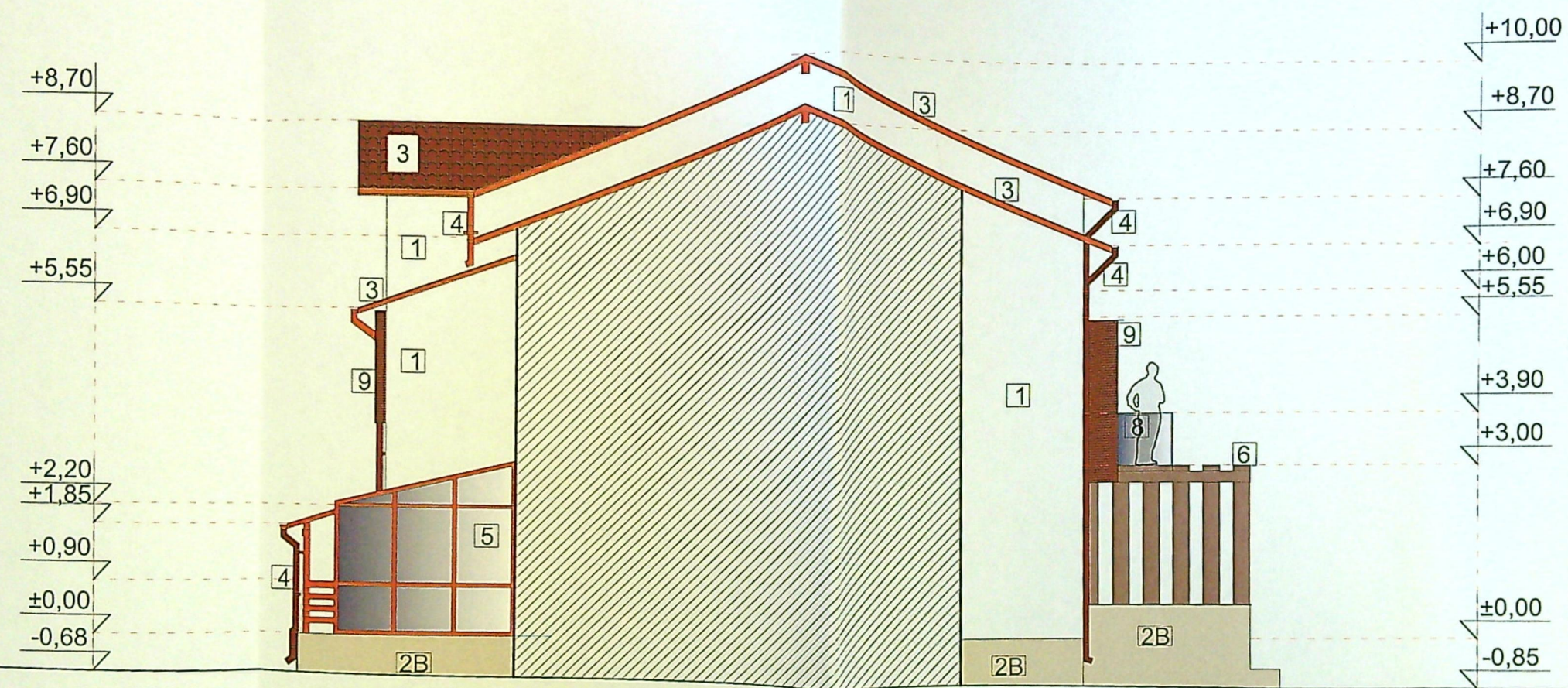

LEGENDA FINISAJE

- 1 -TENCUIELI DECORATIVE ALBE
- 2B- TENCUIELI LA SOCLU - SIMILIPATRA
- 3- INVELITOARE TIGLA BRAMAC MARON
- 4- JGHEABURI SI BURLABNE TABLA LINDAB MARON
- 5- TAMPLARIE DE ALUMINIU CULOARE MARON CU OCHIURI FIXE SI MOBILE
- 6- PERGOLA DIN ELEMENTE DE LEMN NATUR BAITUIT SI LACUIT
- 8- PARAPET DIN STICLA SECURIZATA
- 9- RAMA DIN PROFILE METALICE ANCORATA DE STRUCTURA, IMBRACATA IN PLACI DE HPL FINISATE LEMN NATUR

JUDETUL DOLJ
 PRIMARIA MUNICIPIULUI CRAIOVA
 VIZAT SPRE NESCIMBARE
 NR. 6
 Anexa la autorizatia de construire
 Nr. 402
 din 2016
 Arhitect (s)

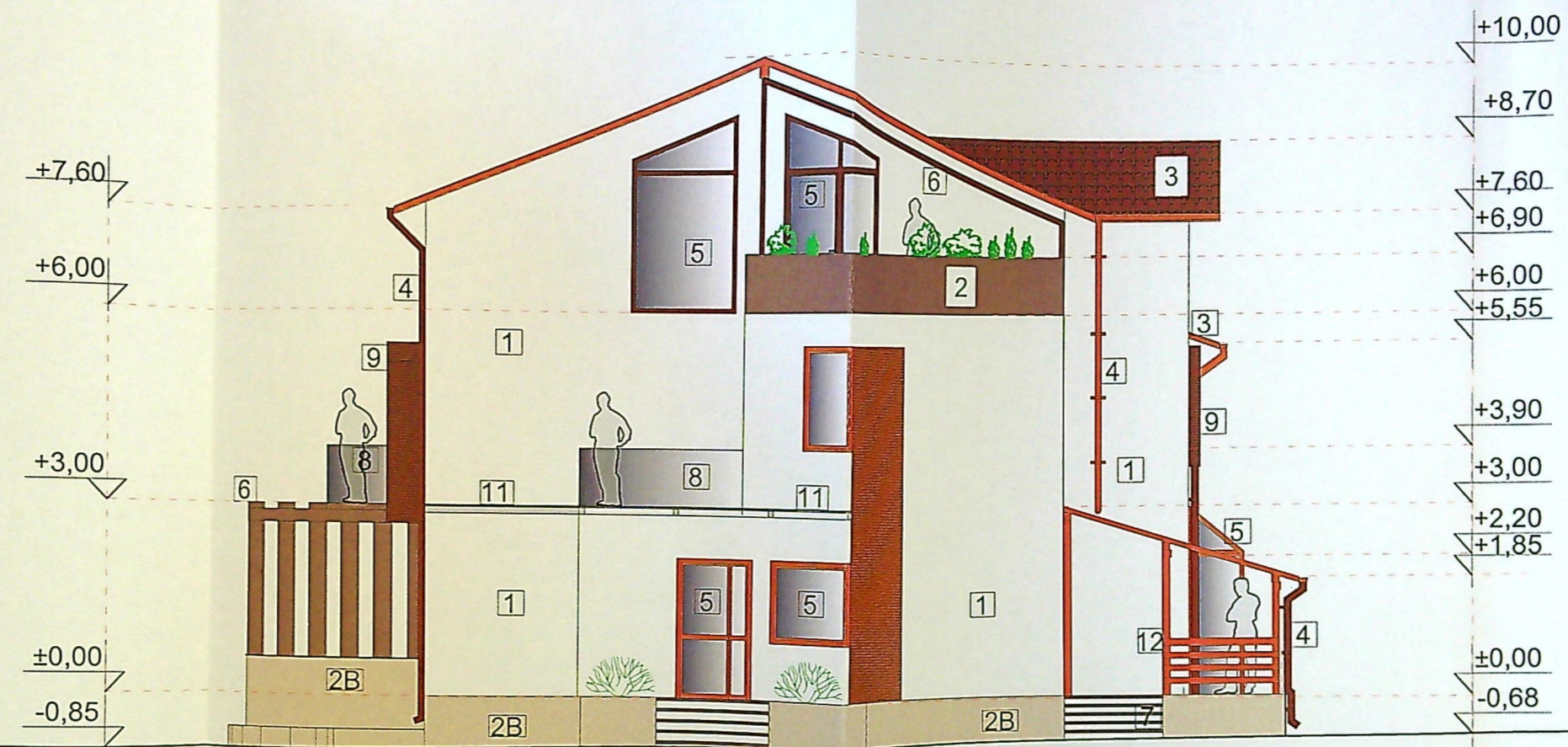

LEGENDA FINISAJE

- 1 -TENCUIELI DECORATIVE ALBE
- 2 -TENCUIELI DECORATIVE MARO
- 2B- TENCUIELI LA SOCLU - SIMILIPATRA
- 3- INVELITOARE TIGLA BRAMAC MARON
- 4- JGHEABURI SI BURLABNE TABLA LINDAB MARON
- 5- TAMPLARIE DE ALUMINIU CULOARE MARON CU OCHIURI FIXE SI MOBILE
- 6- PERGOLA DIN ELEMENTE DE LEMN NATUR BAITUIT SI LACUIT;CULOARE MARON
- 7- TREPTE PLACATE CU GRESIE ANTIDERAPANTA
- 8- PARAPET DIN STICLA SECURIZATA
- 9- RAMA DIN PROFILE METALICE ANCORATA DE STRUCTURA, IMBRACATA IN PLACI DE HPL FINISATE LEMN NATUR
- 11-COPERTINA DIN STICLA SECURIZATA PE CONSOLE METALICE
- 12. BALUSTRADA DIN LEMN BAITUIT SI LACUIT; CULOARE MARON