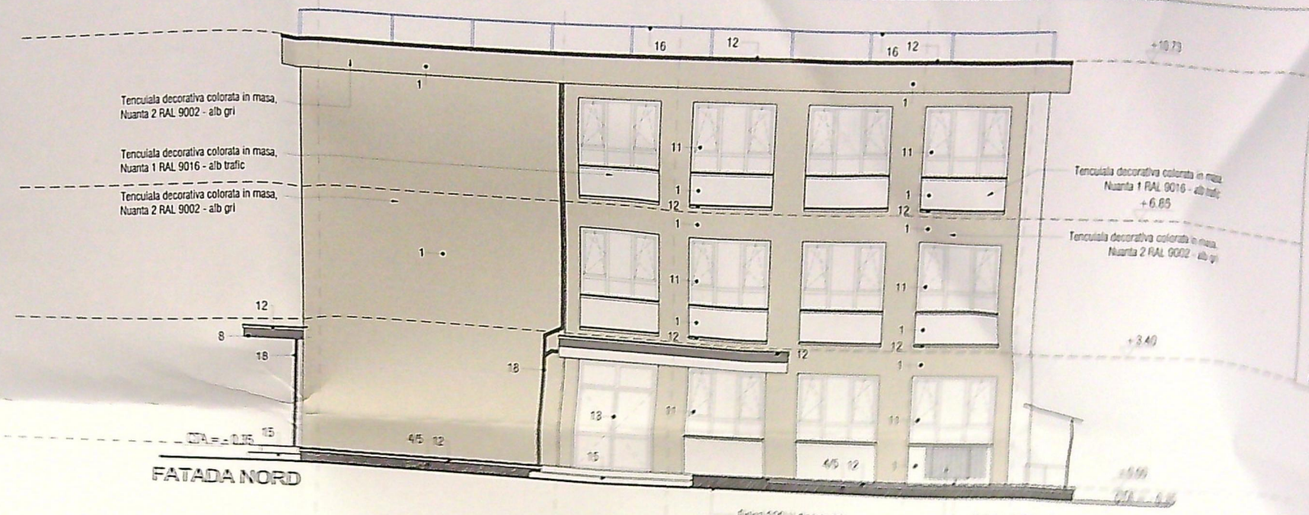

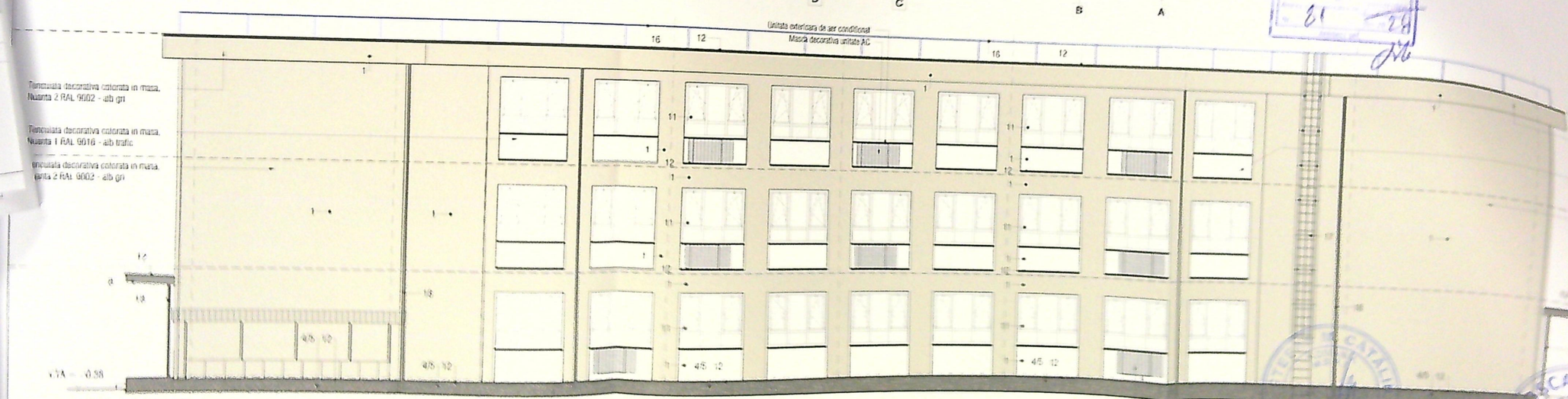

NOTA:

1. Pentru tencuiala colorata in masa, aplicata pe izolatie pentru termoizolatiei, se propun urmatoarele nuante:

Nuanta 1: RAL 9016 - alb trafic (sau similar culorii RAL mentionata)
Nuanta 2: RAL 9002 - alb gri (sau similar culorii RAL mentionata)
Nuanta soclu: RAL 7016 - gri antracit (sau similar culorii RAL mentionata)
De propune RAL 7016, gri antracit (sau similar culorii RAL mentionata)
pentru urmatoarele:

- balustrade, earturi, copertine, consola fatada din beton vopsita electrostatic
- sort soclu/profil de soclu din tabla vopsita electrostatic
- sistem pluvial (jgheaburi si burlane metalice

Tamplaria, glafuri exterior si pluvialorul se propun RAL 7016 - gri antracit (sau similar culorii RAL mentionata)

2. Toate etrapele se vor asigura impotriva caderii in gol si impotriva raniri folosindu-se stiinla laminata si securizata la fosta interioara a geamurilor termopan legate.
Usiturile mobile din tamplariile cu parapet mai mic de 1.10 m se vor prevede cu grilaje exterioare la cota 1.10 m.
Deschiderea ferestrelor care se pulea si accesa de catre elevi trebuie sa se faca cu dispozitive (rigiste) deschidere curente (pentru aerisire) fixe de elevi.
3. Nu fac obiectul acestei documentatii:
- autorizarea sau punerea in siguranta a lucrarilor de construcii existente ce se vor executa fara autorizatie de executare sau cu autorizatie prelungita (legea 50/1991 si ordonanta de urgenta a guvernului nr. 214/2000 cu modificarile si completarile ulterioare)
- conformarea (respectarea cerintelor si indicatiilor) existente in actele emitentilor avizelor si acordurilor la proiectare
- asigurarea (respectarea cerintelor si indicatiilor) existente in actele emitentilor avizelor si acordurilor la executie

CATALOG "C" DE MONTAJ (Cod: ICMC-01-2001-1001)
CAIET DE SARCINI (Cod: Normativ P100-1/2013)
Conform cu prevederile Ord. Ministrului P100-1/2013

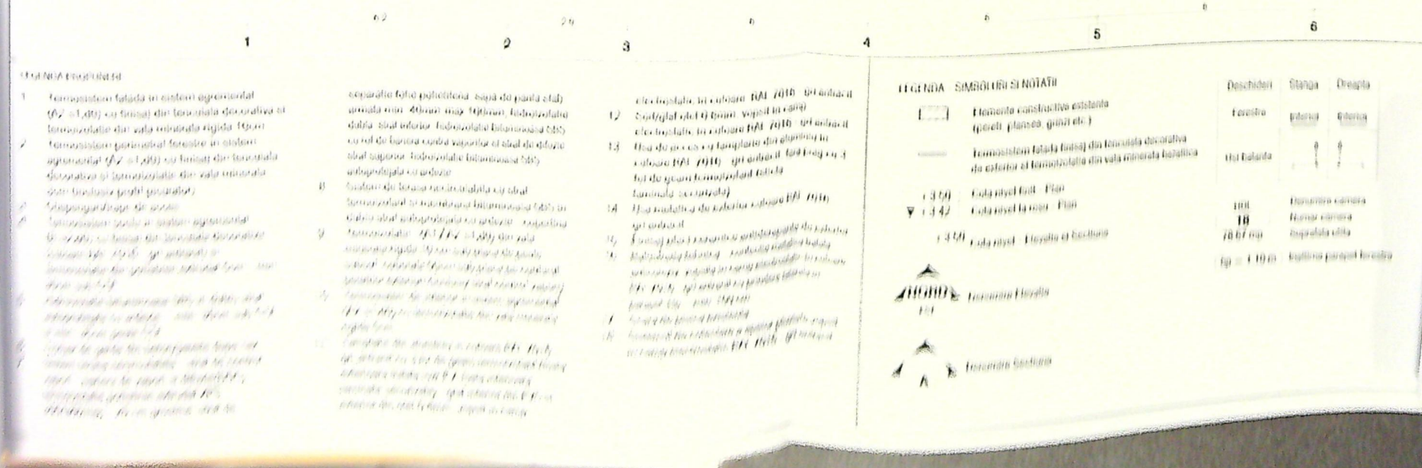

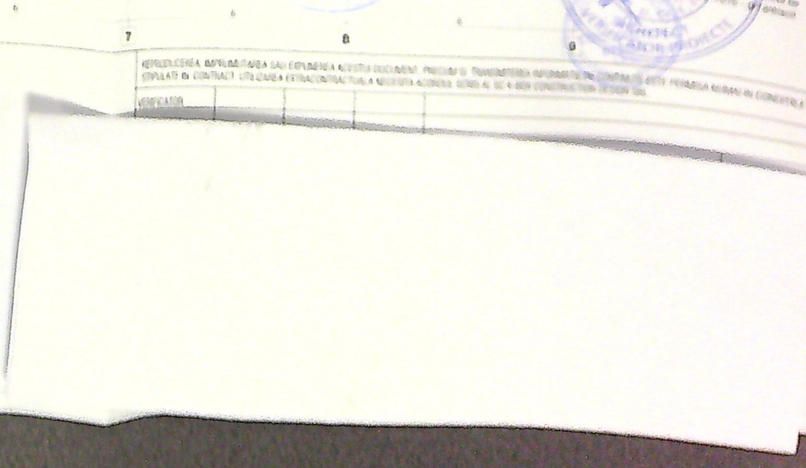

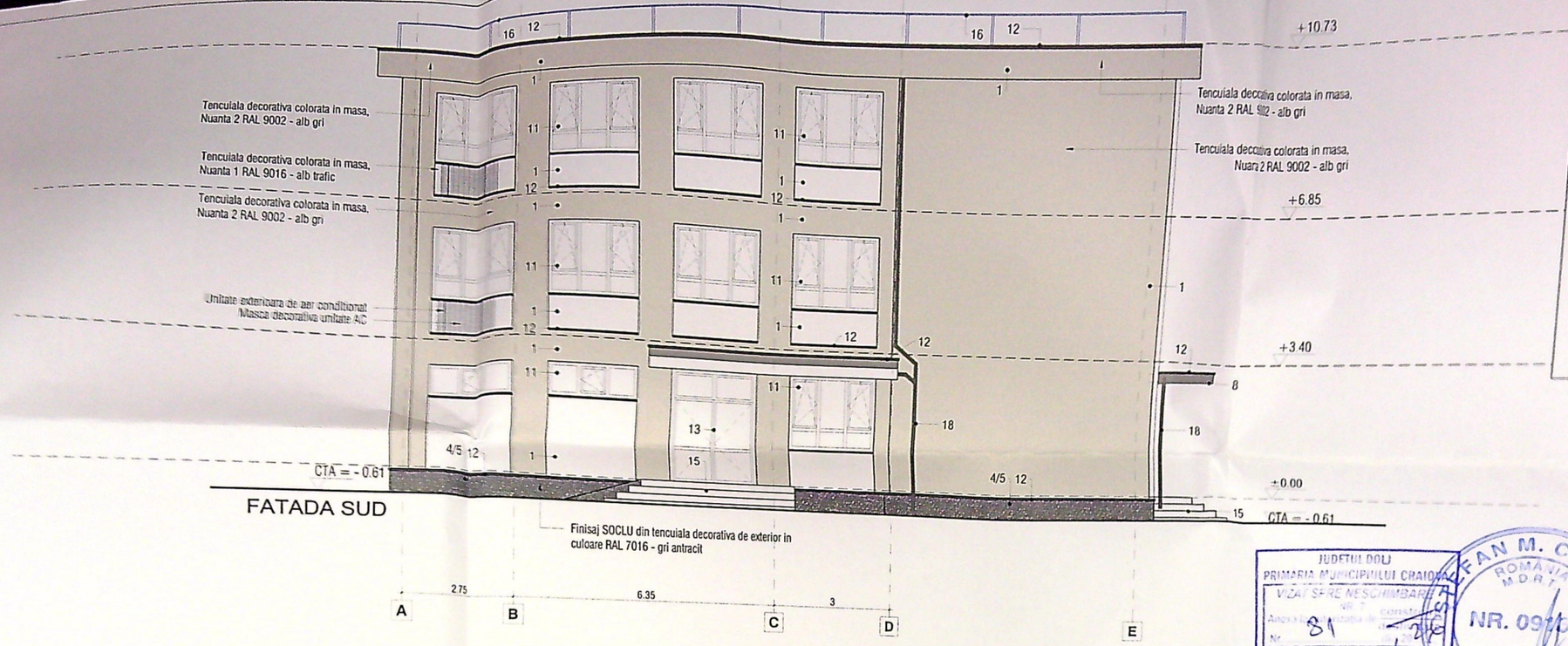

FATADA SUD

NOTA:

1. Pentru tencuiala colorata in masa, aplicata pe fa
urmatoarele nuante:

Nuanta 1: RAL 9016 - alb trafic (sau similar culorii RAL
Nuanta 2: RAL 9002 - alb gri (sau similar culorii RAL
Nuanta soclu: RAL 7016 - gri antracit (sau similar culorii
Se propune RAL 7016, gri antracit (sau similar culorii RA
pentru urmatoarele:

- balustrade, sorturi, copertine, console fatade din
- sort soclu/profil de soclu din tabla vopsita electro
- sistem pluvial jgheaburi si burlane metalice

Tamplaria, glafuri exterior si picuratorul se propun RAL 7
RAL mentionate)

2. Toate vitrajele se vor asigura impotriva caderii in
sticla laminata si securizata la foaia interioara a geamul
Ochiurile mobile ale tamplariilor cu parapet mai mic de 1
exterioare la cota 1.10 m.
Deschiderea ferestrelor care ar putea fi accesate de catre
mecanisme reglabile, deschidere curenta (pentru aerisire

3. Nu fac obiectul acestei documentatii:

- autorizarea sau punerea in siguranta a lucrarile de con
executate fara autorizatie de construire sau cu nerespecta
normativelor in vigoare
- conformarea rampelor, scarilor si balustradelor existent
fundamentale "Siguranta si accesibilitate in exploatare"

CATEGORIA "C" DE IMPORT
CLASA DE IMPORTANTA II (co
Gradul II

JUDETUL DOLJ
PRIMARIA MUNICIPIULUI CRAIOVA
VIZAT SPRE NESCHIMBARE
Nr. 81 - 2016

ROMANIA MDRT NR. 09166 A1 ROSCA N. EMIL

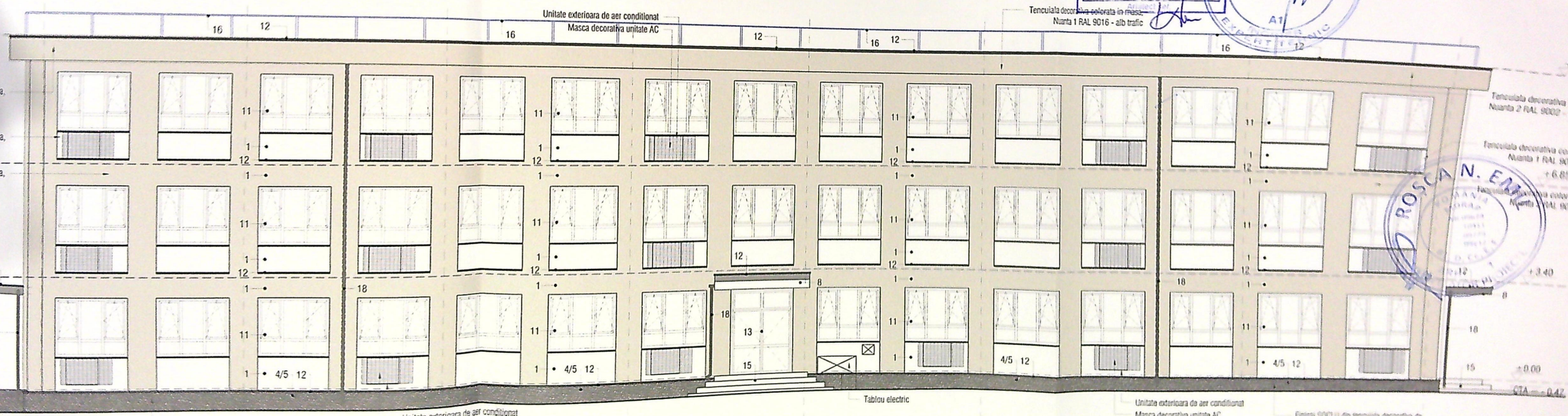

FATADA EST

LEGENDA - SIMBOLURI SI NOTATII

Descriere	Stanga	Dreapta
Fereastra	interior	interior
Usa / Intrare		

HOL Denumire camera
1B Numar camera
16.67 mp Suprafata utila
hp = 1.10 m inaltime parapet ferestre

Elemente constructive existente (pereti, stalpisori, grinzi etc.)

Termoizolatie / finisaj din tencuiala decorativa de exterior / termoizolatie din vata minerala bazaltica

- 0.50 Date nivel / Niv - Plan
▼ - 0.42 Date nivel / la osii - Plan
- 0.50 Date nivel - Elevatie si Sectiune

NORD Denumire Elevatie
EST

Finisaj SOCLU din tencuiala decorativa de exterior in culoare RAL 7016 - gri antracit

Unitate exterioara de aer conditionat Masca decorativa unitate AC

Tablou electric

Unitate exterioara de aer conditionat Masca decorativa unitate AC

Finisaj SOCLU din tencuiala decorativa de exterior in culoare RAL 7016 - gri antracit

LEGENDA PARTI NOI

Termoizolatie fatada in sistem agrementat (AE-01.08) cu finisaj din tencuiala decorativa si termoizolatie din vata minerala rigida 10cm

Termoizolatie realizata pe sistem agrementat (AE-01.08) cu finisaj din tencuiala decorativa si termoizolatie din vata minerala 5cm - min. 30cm sub CTA

Hidroizolatie bitumoasa SBS in dublu strat autoprotejata cu ardezie - min. 30cm sub CTA si min. 30cm peste CTA

Tamplarie din profile aluminiu cu vitraje dublu cay

Hidroizolatie PVC armata, vopsit de culoare RAL 7016 - gri antracit

Hidroizolatie bitumoasa SBS cu o stratificatie dubla, strat inferior hidroizolatie bitumoasa SBS cu rol de bariera contra vaporilor si strat de difuzie, strat superior hidroizolatie bitumoasa SBS autoprotejata cu ardezie

Sistem de terasa necirculabila cu strat termoizolant si membrana bitumoasa SBS in dublu strat autoprotejata cu ardezie - copertina

Termoizolatie (AA - AE-01.08) din vata minerala rigida 10 cm sub placa de beton subtire, coborata 50cm sub placa de contur perimetru exterior (inclusiv strat contra vapori)

Termoizolatie de interior in sistem agrementat (AD-01.08) cu termoizolatie din vata minerala rigida 6cm

Tamplarie din aluminiu in culoare RAL 7016 - gri antracit

Strigile vile 0.8mm, vopsite in culoare RAL 7016 - gri antracit

Usa de soclu cu tamplarie din aluminiu in culoare RAL 7016 - gri antracit, sticla opaca de tip geam termoizolant, Solutie terminala - ne contactat

Usa metalica de exterior culoare RAL 7016 - gri antracit

Finisaj plac ceramic antidegrapant de exterior

Balustrada tehnica - contactor metalic texas

Balustrada tehnica - contactor metalic texas, antiocoroz, vopsita in camp electrostatic in culoare RAL 7016 - gri antracit cu umplere latitata in paranet (hp= min. 100 cm)

Scara de pietra existenta

Sistemul de colectare a apelor pluviale vopsit in camp electrostatic RAL 7016 - gri antracit