



LEGENDA

 **Spatiu comercial studiat (P)**

S_{CONSTRUITA / DESFASURATA EXISTENTA} = 25.00 m²

S_{CONSTRUITA / DESFASURATA MENTINUTA} = 25.00 m²

P.O.T. EXISTENT = 100.00 %

C.U.T. EXISTENT = 1.00

P.O.T. MENTINUT = 100.00 %

C.U.T. MENTINUT = 1.00

JUDETUL DOLJ
 PRIMĂRIA MUNICIPIULUI CRAIOVA
 VIȘAT SPRE NECHINGARE
 NR. 8
 Anexa la procesul verbal nr. 423
 Nr. 08/2020
 Anul 2020



PROIECTANT
 VERIFICATOR
 ANUL 2020

CATEGORIA DE IMPORTANTA D
 TAIV

ROBET NR.
 18 / 2020
 SA
 D.T.A.C
 ANSA NR.
 A01

- invelitoare carton bitumat tip solzi, maron, pe panouri sandwich ISOPAN, asezate pe structura metalica
- atic panou sandwich placat cu PVC culoare gri deschis
- banda LED
- riflaj de lemn culoare stejar afumat
- perete existent din panouri ISOPAN placat cu PVC culoare alb
- buran tabla culoare gri inchis
- soclu existent finisat cu gresie culoare gri inchis

JUDEȚUL DOLJ
 PRIMĂRIA MUNICIPIULUI CRAIOVA
 VIZAT SPRE NESCUMBARE
 NR. 8
 Anexa la proiectul de construcție
 Nr. 423 din 20.08.2024
 Arhitect: [Signature]
 tamplarie PVC existenta culoare lemn-stejar afumat

SPATIU COMERCIAL P - FATADA SUD-VEST - SITUATIE PROPUSA

2.50 2.50

C B A

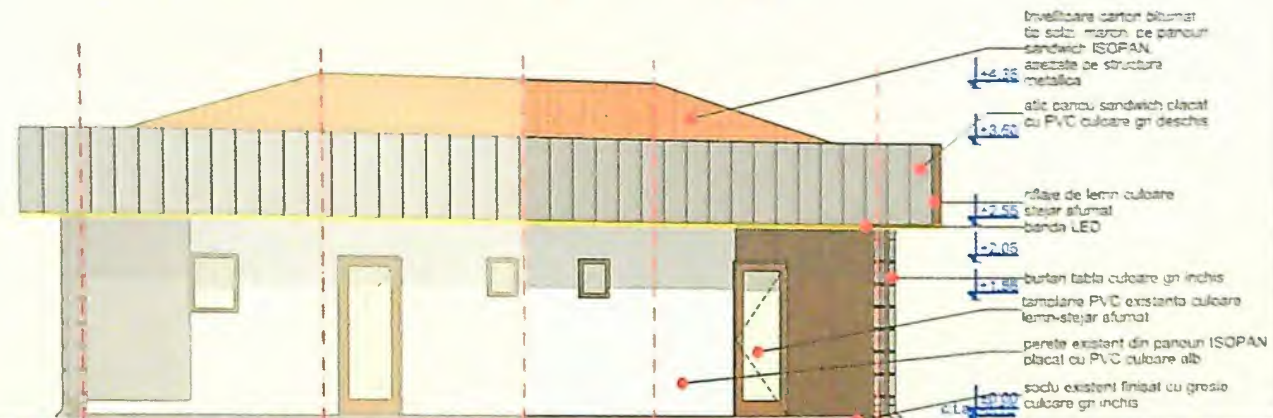

SPATIU COMERCIAL P - FATADA NORD-EST - SITUATIE PROPUSA

3.00 2.57 1.71 3.00

2 2 1 2 1



SPATIU COMERCIAL P - FATADA SUD-EST - SITUATIE PROPUSA

2.57 3.00

1 2

Fatada

NTAD
4/IV

OIECT NR:
 2026
 EA
 T.A.C
 ANSA NR:
 A.25

RAY
 CONSULTING