

Nr.cadastral	Suprafata masurata	Adresa imobilului	
	2211	Mun. Craiova, sos Balcesti, nr.53 (fost str.Simnic, fn, fost Simnicul de Jos)	
Carte Funciara nr.	UAT	Craiova	

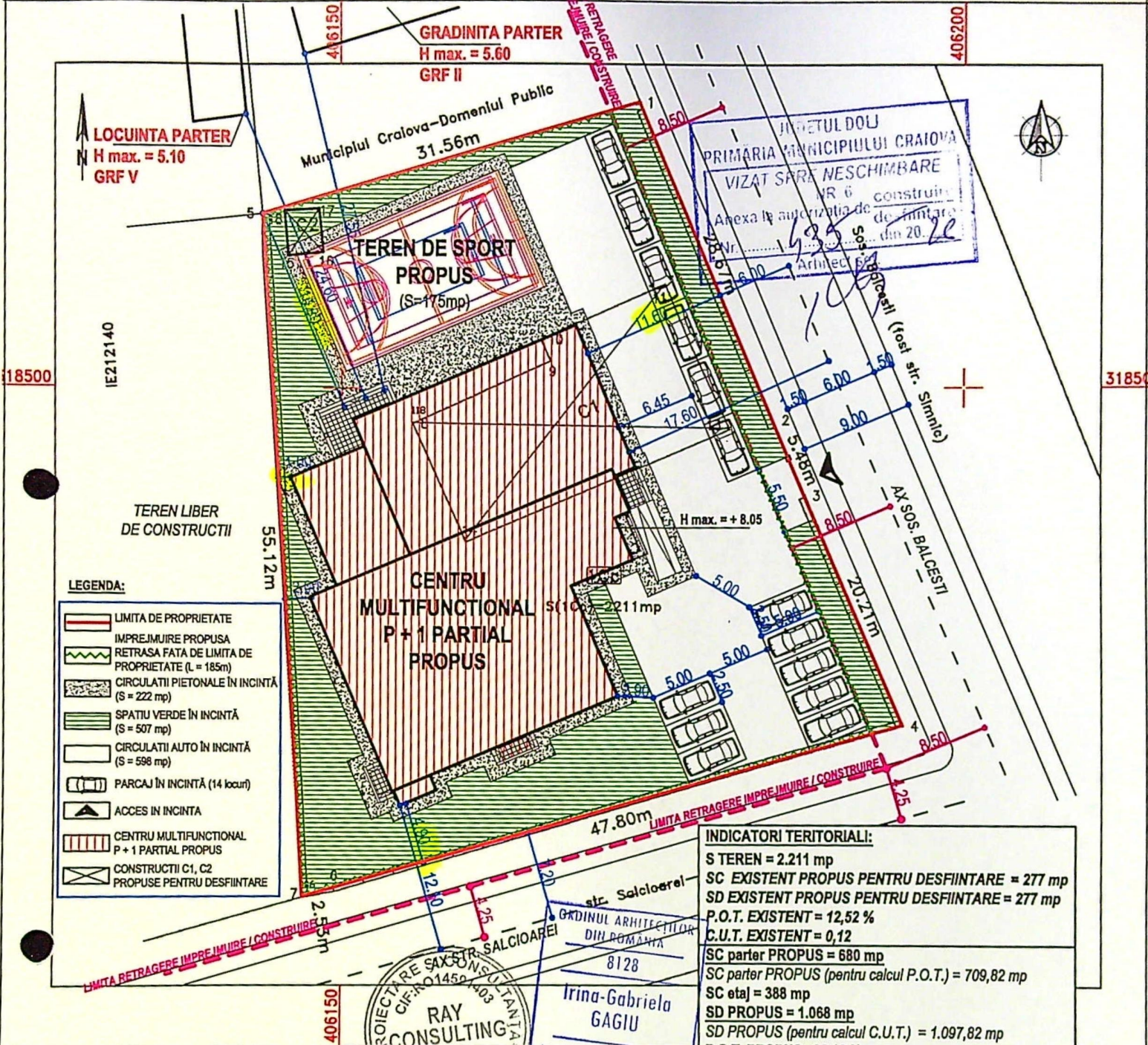

Nr. parcela	Categoria de folosinta	Suprafata masurata	Mentiiuni
1	Cc	2211	teren intravilan, imprejmuit partial cu gard de beton si porti metalice

CATEGORIA DE IMPORTANTA "C"
CLASA DE IMPORTANTA III

JUDEȚUL DOLU
 PRIMĂRIA MUNICIPIULUI CRAIOVA
 VIZAT SPRE NECONCORDANȚE
 NR. 6 / construire
 Anexa la autorizația de construire
 nr. 435 / 2012
 Arhitect
 [Signature]

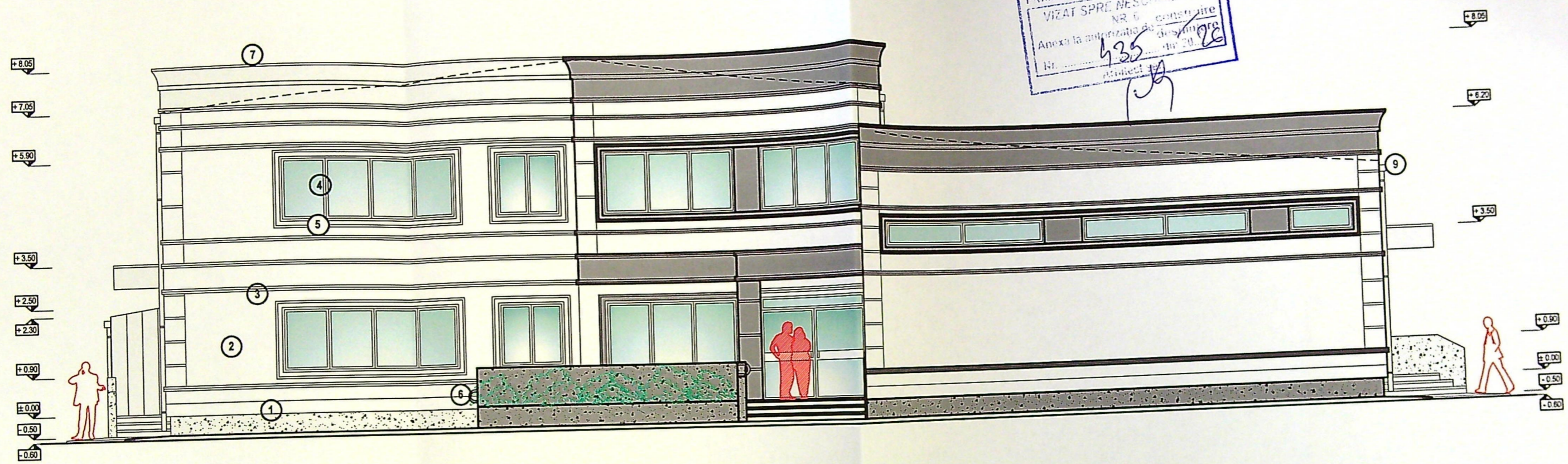

FATADA EST
SC. 1 / 100

PROIECTARE ȘI CONSULTANȚĂ
 CIF: RO14591403
 RAY
 CONSULTING
 S.R.L.
 J16/347/2002
 CRAIOVA-ROMANIA

ORDINUL ARHITECȚILOR
 DIN ROMANIA
 8128
 Irina-Gabriela
 GAGIU
 Arhitect cu drept de semnătură

- LEGENDA FINISAJE:
- ① TENCUIALA SPECIALA PENTRU SOCLU GRI ANTRACIT
 - ② TENCUIALA DECORATIVA TEXTURATA ALBA
 - ③ TENCUIALA DECORATIVA TEXTURATA CULOARE GRI ANTRACIT
 - ④ TAMPLARIE ALUMINIU CULOARE GRI ANTRACIT, CU GEAM TERMOIZOLANT LOW-E TRIPAN CU PROTECTIE UV
 - ⑤ GLAF MARMURA
 - ⑥ BALUSTRADA INOX
 - ⑦ SORT PREFORMAT METALIC CULOARE GRI ANTRACIT
 - ⑧ INVELTOARE TABLA PREFALTUITA GRI ANTRACIT
 - ⑨ JGHEAB/BURLAN METALIC PREVOPSIT GRI ANTRACIT
 - ⑩ PARAZAPEZI

NOTA:
 La trasarea constructiei pe teren, inainte de inceperea lucrarilor de executie, se vor verifica distantele fata de limitele de proprietate si retragerile impuse prin avize si autorizatia de construire, prin grija investitorului prin dirigintele de santier si a executantului lucrarii, conform L.10/1995 republicata. Pentru orice neconcordanta constatata fata de planurile autorizate, proiectantul trebuie anuntat in scris, inainte de inceperea lucrarilor de construire. In caz contrar, proiectantul nu isi asuma responsabilitatea pentru remedierea deficientelor.
 Toate inaltimile (usi, ferestre, parapeti, etc.) sunt date de la cota finita a nivelului curent. In timpul realizarii constructiei se vor studia toate plansele (arhitectura, rezistenta, instalatii), pe toata durata executiei, pentru a evita eventualele necorelari dintre specialitati.

CATEGORIA DE IMPORTANȚĂ "C"
 CLASA DE IMPORTANȚĂ III

PRIMĂRIA MUNICIPIULUI CRAIOVA
 VIZAT SPRE MODIFICARE
 NR. 425 / 2012
 Anexa la autorizația de construire
 Nr. 425 / 2012
 Arhitect S.E.

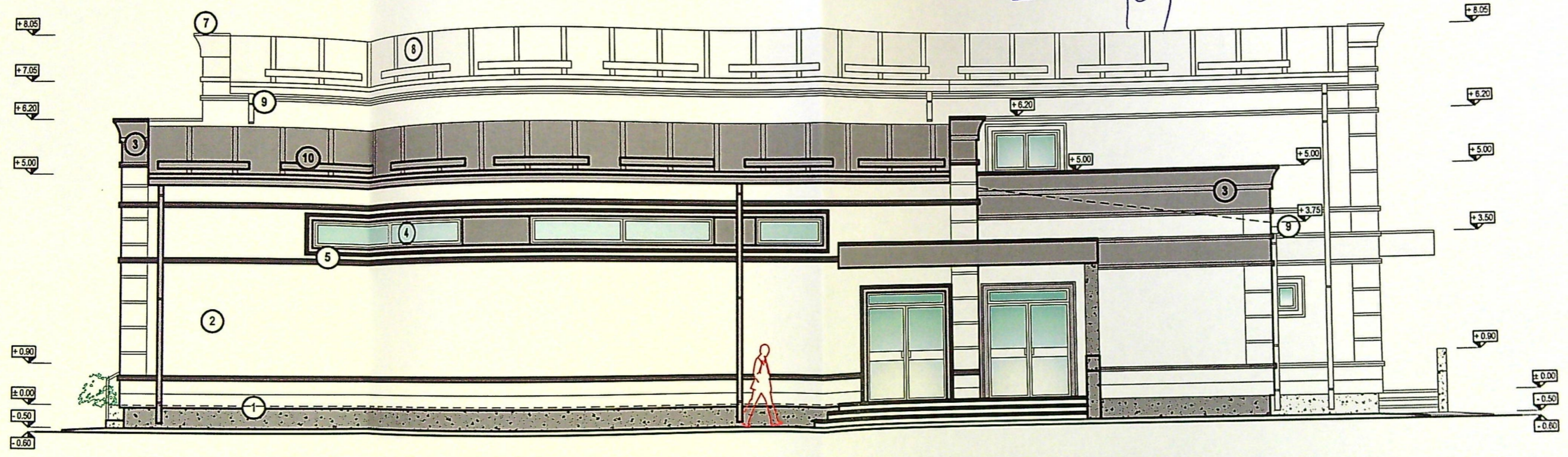

FATADA NORD
SC. 1 / 100

ORDINUL ARHITECȚILOR
 DIN ROMÂNIA
 8128
 Irina-Gabriela
 GAGIU
 Arhitect cu drept de semnătură

NOTA:
 La trasarea construcției pe teren, înainte de începerea lucrărilor de execuție, se vor verifica distanțele față de limitele de proprietate și retragerile impuse prin avize și autorizația de construire, prin grija investitorului prin dirigințele de șantier și a executantului lucrării, conform L10/1995 republicată. Pentru orice neconcordanță constatată față de planurile autorizate, proiectantul trebuie anunțat în scris, înainte de începerea lucrărilor de construire. În caz contrar, proiectantul nu își asumă responsabilitatea pentru remedierea deficiențelor.
 Toate înălțimile (uși, ferestre, parapeti, etc.) sunt date de la cota finită a nivelului curent. În timpul realizării construcției se vor studia toate planșele (arhitectura, rezistența, instalații), pe toată durata execuției, pentru a evita eventualele necorelări dintre specialități.

CATEGORIA DE IMPORTANȚĂ "C"
 CLASA DE IMPORTANȚĂ III

- LEGENDA FINISAJE:
- 1 TENCUIALA SPECIALA PENTRU SOCLU GRI ANTRACIT
 - 2 TENCUIALA DECORATIVA TEXTURATA ALBA
 - 3 TENCUIALA DECORATIVA TEXTURATA CULOARE GRI ANTRACIT
 - 4 TAMPLARIE ALUMINIU CULOARE GRI ANTRACIT, CU GEAM TERMOIZOLANT LOW-E TRIPAN CU PROTECTIE UV
 - 5 GLAF MARMURA
 - 6 BALUSTRADA INOX
 - 7 SORT PREFORMAT METALIC CULOARE GRI ANTRACIT
 - 8 INVELTOARE TABLA PREFALTUITA GRI ANTRACIT
 - 9 JGHEAB/BURLAN METALIC PREVOPSIT GRI ANTRACIT
 - 10 PARAZAPEZI

JUDEȚUL BOTOȘANI
 PRIMĂRIA MUNICIPIULUI CRAIOVA
 VIZAT SPRE NEȘCHIMĂRE
 NR. 5
 Anexa la autorizația de construire
 Nr. 635
 din 20.11.14
 Proiectant:

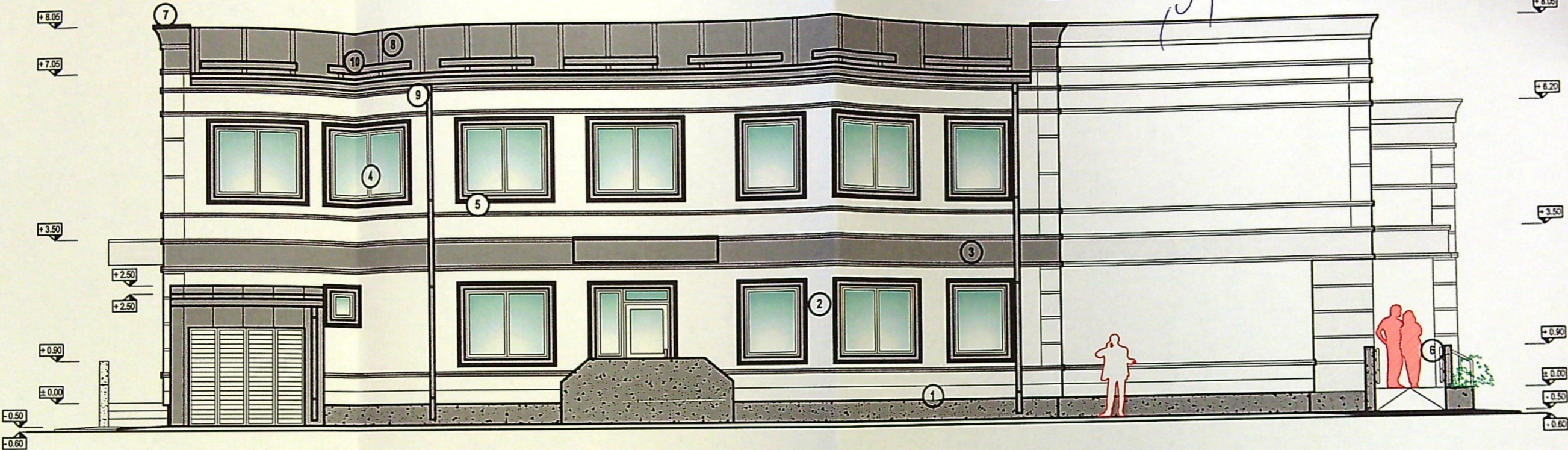

FATADA SUD
SC. 1 / 100

ORDINUL ARHITECTILOR
 DIN ROMANIA
 8128
 Irina-Gabriela
 GAGIU
 Arhitect cu drept de semnătură

PROIECTARE ȘI CONSULTANȚĂ
 CUI-RO 14591403
 RAY
 CONSULTING
 S.R.L.
 J16/347/2002
 CRAIOVA-ROMANIA

NOTA:
 La trasarea construcției pe teren, înainte de începerea lucrărilor de execuție, se vor verifica distanțele față de limitele de proprietate și retragerile impuse prin avize și autorizația de construire, prin grija investitorului prin dirigințele de șantier și a executantului lucrării, conform L10/1995 republicată. Pentru orice neconcordanță constatată față de planurile autorizate, proiectantul trebuie anunțat în scris, înainte de începerea lucrărilor de construire. În caz contrar, proiectantul nu își asumă responsabilitatea pentru remedierea deficiențelor.
 Toate înălțimile (uși, ferestre, parapeti, etc.) sunt date de la cota finită a nivelului curent. În timpul realizării construcției se vor studia toate planșele (arhitectura, rezistența, instalații), pe toată durata execuției, pentru a evita eventualele necorelări dintre specialități.

LEGENDA FINISAJE:

1	TENCUIALA SPECIALA PENTRU SOCLU GRI ANTRACIT
2	TENCUIALA DECORATIVA TEXTURATA ALBA
3	TENCUIALA DECORATIVA TEXTURATA CULOARE GRI ANTRACIT
4	TAMPLARIE ALUMINIU CULOARE GRI ANTRACIT, CU GEAM TERMOIZOLANT LOW-E TRIPAN CU PROTECTIE UV
5	GLAF MARMURA
6	BALUSTRADA INOX
7	SORT PREFORMAT METALIC CULOARE GRI ANTRACIT
8	INVELTOARE TABLA PREFALTUITA GRI ANTRACIT
9	JGHEAB/BURLAN METALIC PREVOPSIT GRI ANTRACIT
10	PARAZAPEZI

VERIFICATOR NUME

CATEGORIA DE IMPORTANȚĂ "C"
CLASA DE IMPORTANȚĂ

PRIMĂRIA COMUNA CRAIOVA
 VIZAT SPAT NECONSTRUIRE
 Anexa la autorizația de construire
 Nr. 435 din 20.06.2016

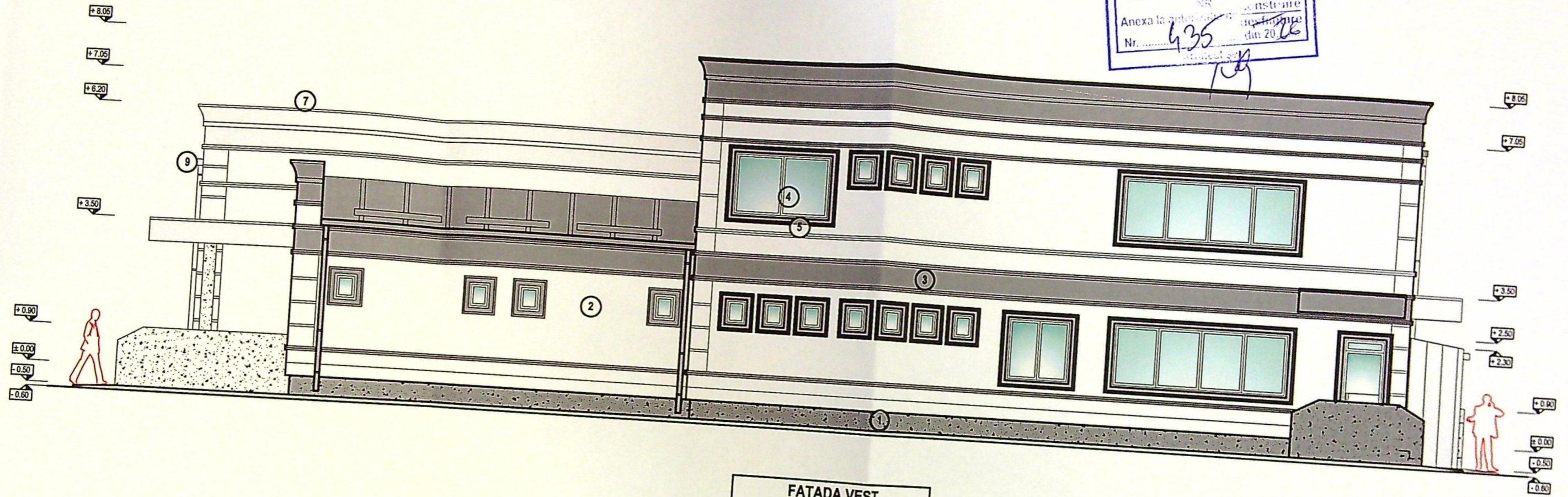

FATADA VEST
 SC. 1 / 100

- LEGENDA FINISAJE:
- ① TENCUIALA SPECIALA PENTRU SOCLU GRI ANTRACIT
 - ② TENCUIALA DECORATIVA TEXTURATA ALBA
 - ③ TENCUIALA DECORATIVA TEXTURATA CULOARE GRI ANTRACIT
 - ④ TAMPLARIE ALUMINIU CULOARE GRI ANTRACIT, CU GEAM TERMOIZOLANT LOW-E TRIPAN CU PROTECTIE UV
 - ⑤ GLAF MARMURA
 - ⑥ BALUSTRADA INOX
 - ⑦ SORT PREFORMAT METALIC CULOARE GRI ANTRACIT
 - ⑧ INVELITOARE TABLA PREFALTUITA GRI ANTRACIT
 - ⑨ JGHEAB/BURLAN METALIC PREVOPSIT GRI ANTRACIT
 - ⑩ PARAZAPEZI

PROIECTARE ȘI CONSULTANȚĂ
 CIF: RO14591403
 RAY
 CONSULTING
 S.R.L.
 J16/34712002
 CRAIOVA-ROMANIA

ORDINUL ARHITECTUR
 DIN ROMANIA
 8128
 Irina-Gabriela
 GAGIU
 Arhitect cu drept de semnătură

NOTA:
 La trasarea construcției pe teren, înainte de începerea lucrărilor de execuție, se vor verifica distanțele față de limitele de proprietate și retragerile impuse prin avize și autorizația de construire, prin grija investitorului prin dirigintele de șantier și a executantului lucrării, conform L10/1995 republicată. Pentru orice neconcordanță constatată față de planurile autorizate, proiectantul trebuie anunțat în scris, înainte de începerea lucrărilor de construire. În caz contrar, proiectantul nu își asumă responsabilitatea pentru remedierea deficiențelor.
 Toate înălțimile (uși, ferestre, parapeti, etc.) sunt date de la cota finită a nivelului curent. În timpul realizării construcției se vor studia toate planșele (arhitectură, rezistență, instalații), pe toată durata execuției, pentru a evita eventualele necorelări dintre specialități.

CATEGORIA DE IMPORTANȚĂ "C"
 CLASA DE IMPORTANȚĂ III