

DUPA DEZLIPIRE - LOT 1

Scara 1:500

Nr. cadastral 223411	Suprafata masurata (mp) 758	Adresa Imobil Mun Craiova, Str. Rului, nr. 202, lot 142, Jud Dol - Intravilan
Cartea funciara nr.		Unitatea Administrativ Teritoriala (UAT) CRAIOVA

INDICI DE REFERINTA

Suprafata teren S = 758,00 mp

SITUATIA EXISTENTA

Sonstr = 178,00 mp
Sdesf. = 253,00 mp
P.O.T. = 23,48 %
C.U.T. = 0,33

SITUATIA PROPUSA :

Sonstr = 104,00 mp
Sdesf. = 179,00 mp
P.O.T. = 13,72 %
C.U.T. = 0,23

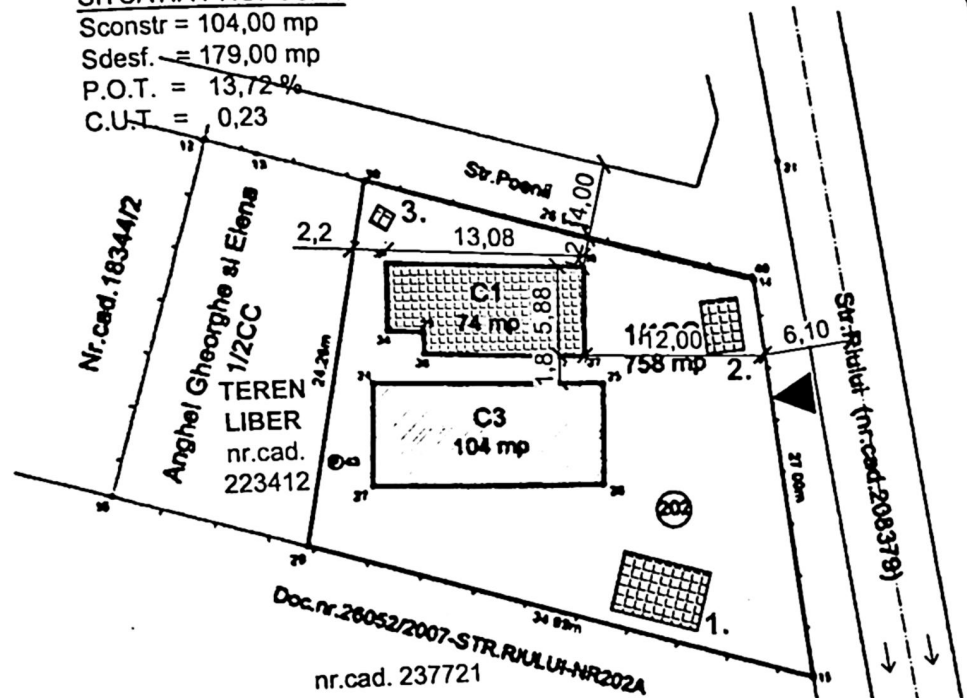

LEGENDA ORGANIZAREA DE SANTIER:

- LIMITA DE PROPRIETATE
- C1 - C-TIE LOCUINTA EXISTENTA PROPUSA PT DESFIINTARE
Sc=Sd=74,00 mp;
- C3 - C-TIE LOCUINTA EXISTENTA MENTINUTA
Sc=104,00mp, Sd=179,00 mp;
- 1. CONTAINER METALIC
- 2. MAGAZIE DEPOZIT MATERIALE
- 3. WC ECOLOGIC
- ▶ Acces pietonal si auto

78691 / 07.07.2015
Oficiul de Cadastru și Publicitate Imobiliară Dol
CELEA CONSTANTIN
CONSILIER

Mentioni
intravilan partial imprejmuit

Executanti:
SC.CARTO CAD SRL
Ing. Dumitrescu Alin Victor

Confirm executarea masuratorilor la baza
Oficiul de Cadastru și Publicitate Imobiliară Craiova

JUDETUL DOL
PRIMARIA MUNICIPIULUI CRAIOVA
VIZA SPRE NESCUSARE
AS 1
Ano 494
Nr. 494
Arhitect

CERTIFICAT DE AUTORIZARE
Seria RO-B-J Nr. 0533/2014
S.C. CARIO CAD S.R.L.
CLASA III

CERTIFICAT DE AUTORIZARE
Seria RO-B-J Nr. 0022/10
ALIN-VICTOR DUMITRESCU
CATEGORIA 9

Oficiul de Cadastru și Publicitate Imobiliară Craiova

22007001757161
22301917
INGURGIULESCU
PROIECT
Oficiul de Cadastru și Publicitate Imobiliară Craiova

Pr. nr.: 20/2026	
C1 DOLJ	Faza: D TO E
DE SANTIER A - 02'	

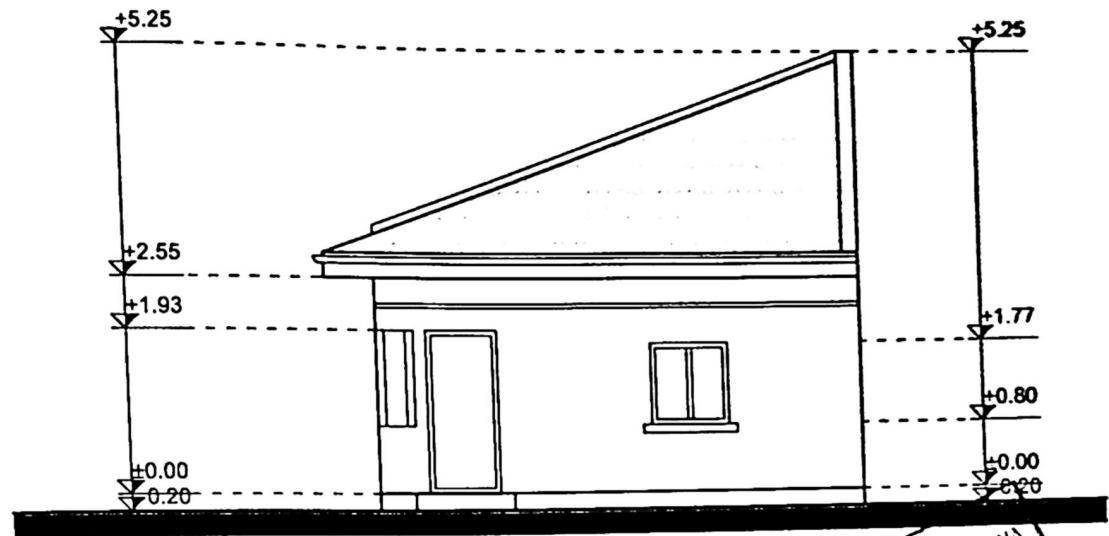

FATADA PRINCIPALA

JUDETUL DOLU
 PRIMARIA MUNICIPIULUI CRAIOVA
 VIZAT SPRE NESCHEMBARE
 NR. 1 de construire
 Anexa la proiectia de constructii
 Nr. 499 din 20.2.26
 Arhitect scf

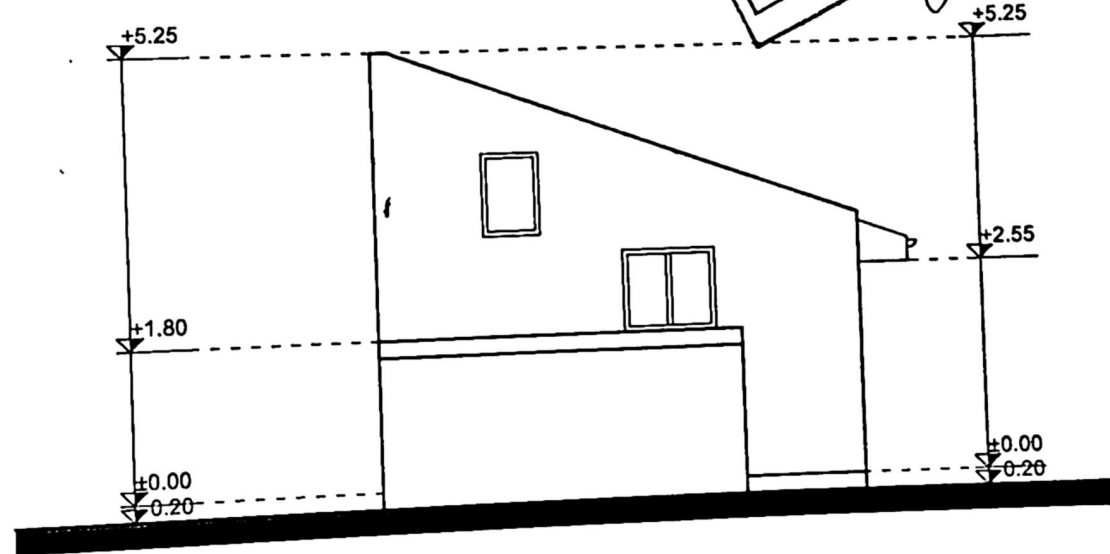

FATADA POSTERIOARA

ZUGRAVELI CU LAPTE DE VAR - CREM
 GEAM SIMPLU TAMPLARIE LEMN - MARO
 INVELITOARE DIN TIGLA - MARO

ARHITECTILOR
 ROMANIA



1917	
SCU	
ROMANIA	
	Pr. nr.: 20/2026
	Faza D.T.A.D
JARA	A - 06

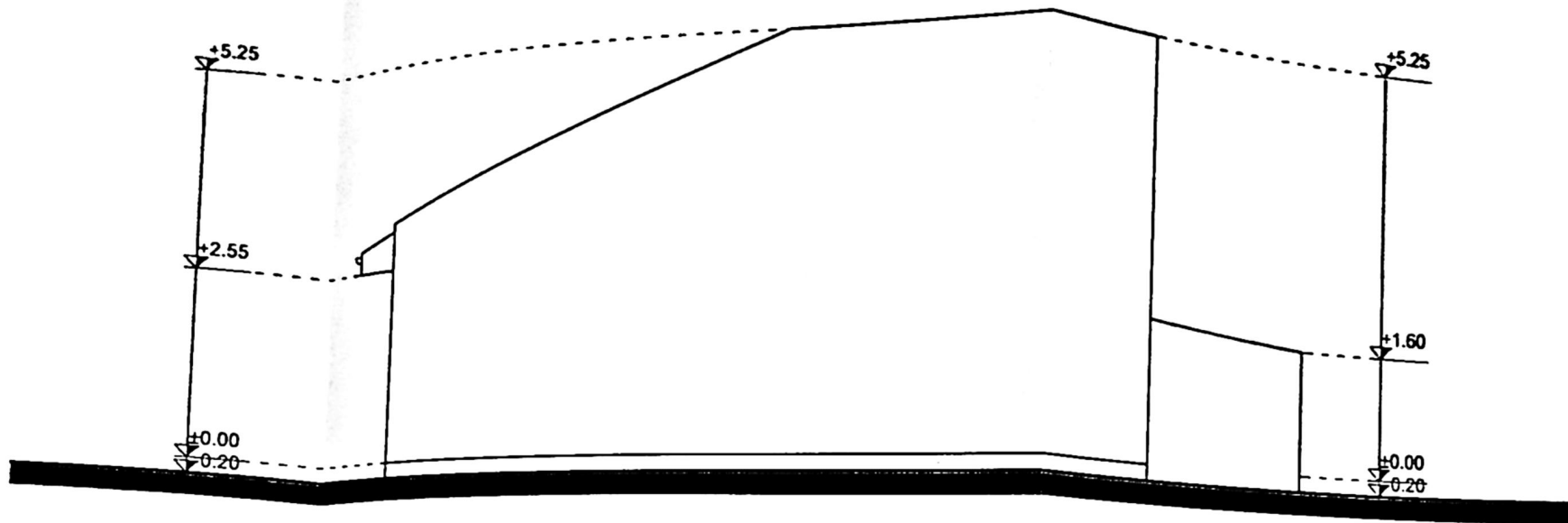

FATADA LATERALA DREAPTA

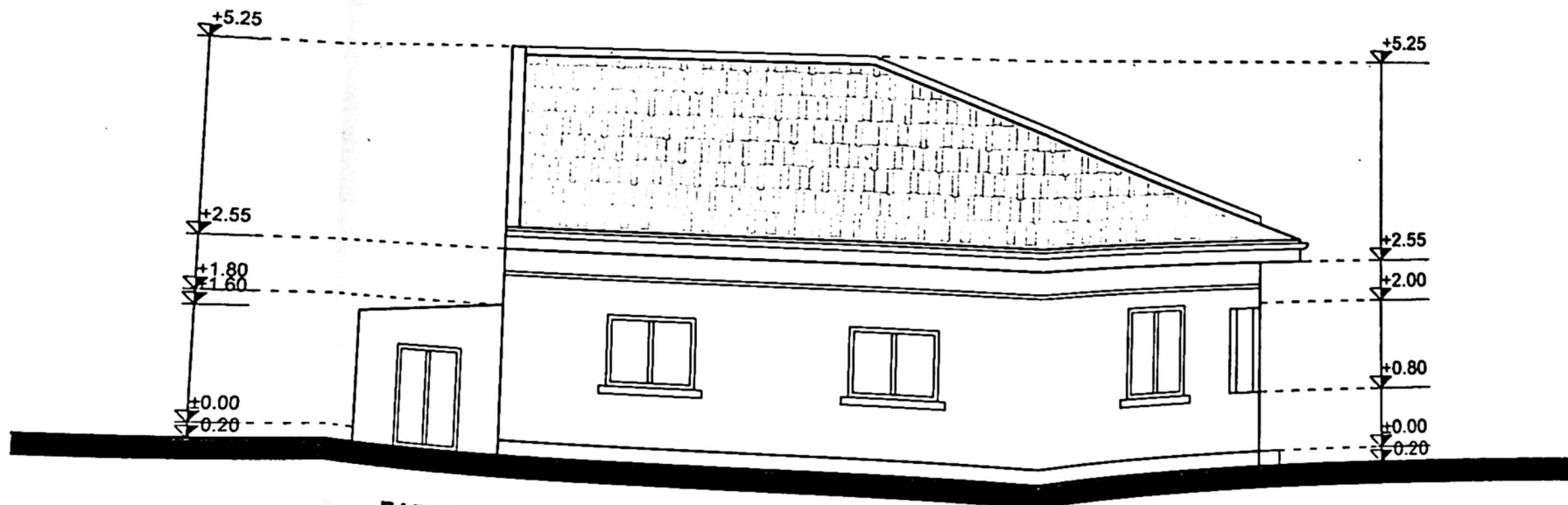

FATADA LATERALA STANGA

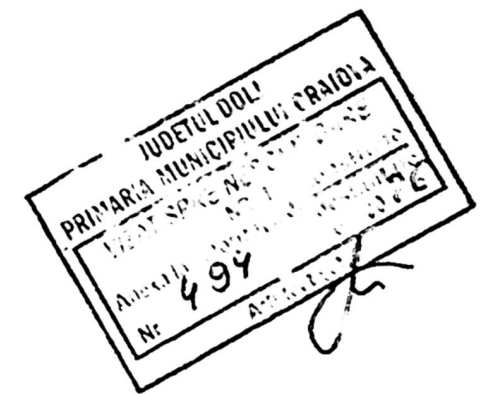

ZUGRAVELI CU LAPTE DE VAR - CREM
 GEAM SIMPLU TAMPLARIE LEMN - MARO
 INVELITOARE DIN TIGLA - MARO

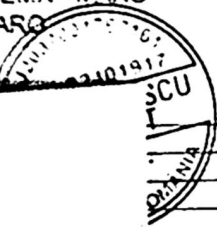

nr. nr..
)/2026

Faza:
 T.A.D.

- 07