



FATADA POSTERIOARA

LEGENDA

- 1- TENCUIEI DECORATIVE, CULOARE BEJ DESCHIS
- 1'- TENCUIEI DECORATIVE CU NUTURI ORIZONTALE, CULOARE BEJ DESCHIS
- 2- TENCUIEI DECORATIVE SOCLU, CULOARE BEJ INCHIS
- 3- TAMPLARIE PVC CU GEAM TRIPAN, CULOARE ALB
- 4- INVELITOARE TABLA AMPRETATA TIP LINDAB CU SISTEM DE PARAZAPEZI, CULOARE GRENA INCHIS
- 5- JGHEABURI METALICE VOPSITE IN CAMP ELECTROSTATIC, CULOARE ALB
- 6- BURLANE METALICE VOPSITE IN CAMP ELECTROSTATIC, CULOARE ALB
- 7- BALUSTRADA METALICA FIER FORJAT, CULOARE - NEGRU, MANA CURENTA DIN LEMN BAITUIT SI LACUIT
- 8- PANOU OPAC
- 9- ANCADRAMENTE, CULOARE ALB
- 10- CORNISA DECORATIVA, CULOARE ALB
- 12- TREPTE PLACATE CU MARMURA, CULOARE
- 13- COPERTINA DIN STICLA SECURIZATA

JUDETUL MURES
 PRIMARIA MUNICIPIUL CRASOVA
 Nr. 2 / 2025
 construita
 din 2025

BIROU ARHITECTURA INDIVIDUALA
 ROMAN S.
 MARINELA
 CRASOVA-DOLJ
 2505
 Marina ROMAN
 Arhitect de profesie

EXPERT/VERIFICATOR	NUME	SEMNATURA	CERINTA	CLASA DE IMPORTANTA IV, CATEGORIA DE IMPORTANTA D
	BIA ARH.M.ROMAN			REFERAT/EXPERTIZA/NUMAR/DATE
				Beneficiar: MUSTAFA STEFAN SI MUSTAFA GABRIELA
				Pr.nr. 2/10/2025
Proiectat	arh.M.Roman		scara	Titlu proiect, Construire locuinta unifamiliala Sp+P+1 si imprejurire teren, Crasova, str. Popova nr85
Desenat	arh. M.Roman		data: 08.08.2025	scara: DTAC PLNR
				Titlu planşa FATADA POSTERIOARA

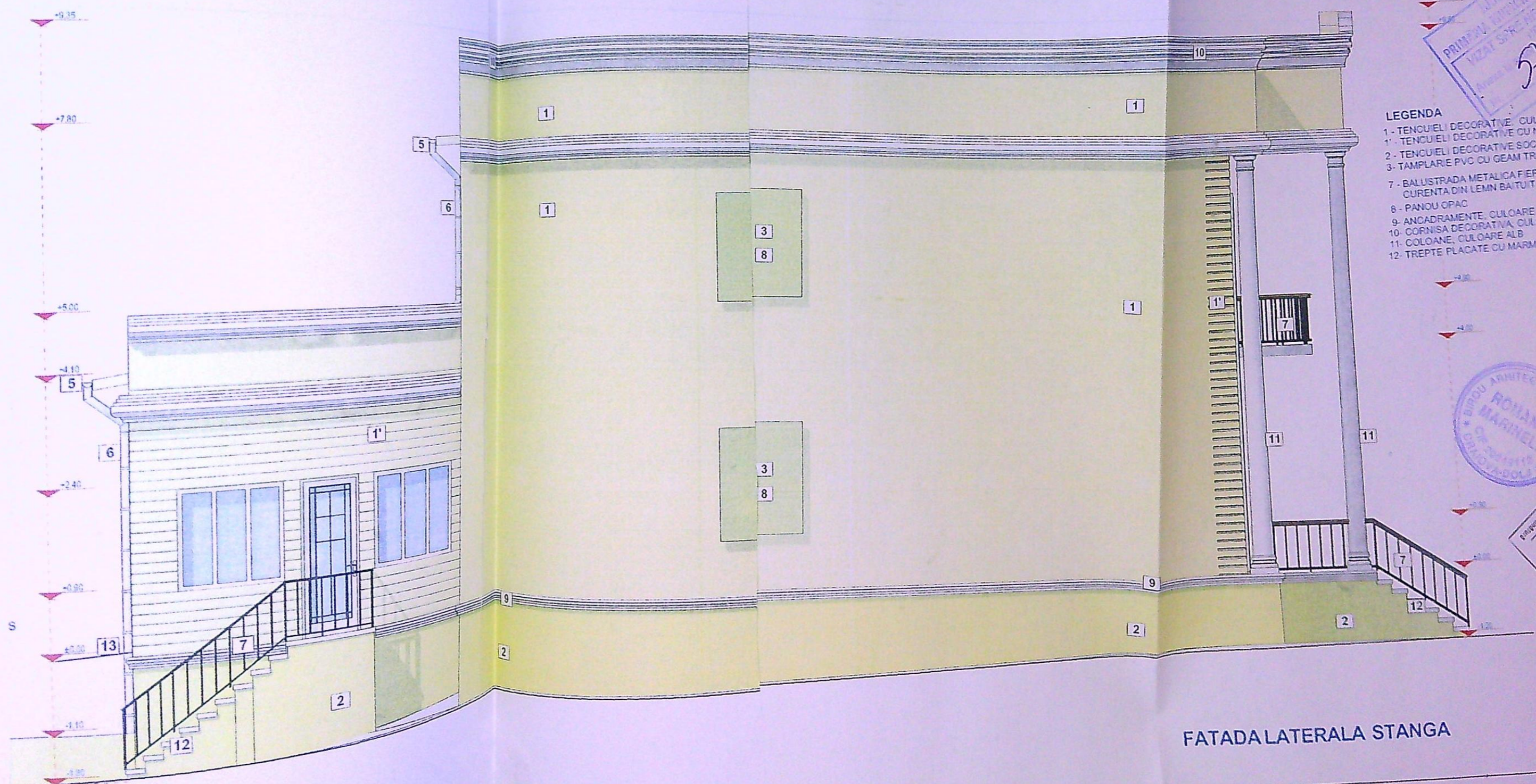

- LEGENDA**
- 1 - TENCUELI DECORATIVE CULOARE BEI DESCHIS
 - 1' - TENCUELI DECORATIVE CU NUTURI ORIZONTALE
 - 2 - TENCUELI DECORATIVE SOCLU CULOARE BEI INCALZIT
 - 3 - TAMPLARIE PVC CU GEAM TRI PAN, CULOARE ALB
 - 7 - BALISTRADA METALICA FIER FORJAT, CULOARE - N
 - 8 - CURENTA DIN LEMN BAITUT SI LACUIT
 - 6 - PANOU OPAC
 - 9 - ANCADRAMENTE, CULOARE ALB
 - 10 - CORNISA DECORATIVA, CULOARE ALB
 - 11 - COLOANE, CULOARE ALB
 - 12 - TREPTE PLACATE CU MARMURA, CULOARE ALB

PRIMEA ETAPA DE CRACOVA
 VIZAT SI REVISUIT DE
 const. nr. 2
 de constructii
 din 2002
 23/09/08



ARHITECTURA
ROMAN MARINELA
 S.R.L.
 BUCURESTI

FATADA LATERALA STANGA

