

ORDINUL ARHITECTILOR  
DIN ROMANIA  
2842  
Virgil Daniel  
SARBU  
Arhitect cu drept de semnatura

JUDETUL DOLU  
PRIMARIA MUNICIPIULUI CRAIOVA  
VIZAT SPRE NESCHEMBARE  
NR. 6  
Anexa la autorizatia de constructii  
Nr. .... din 20...  
Arhitect S.R.L.

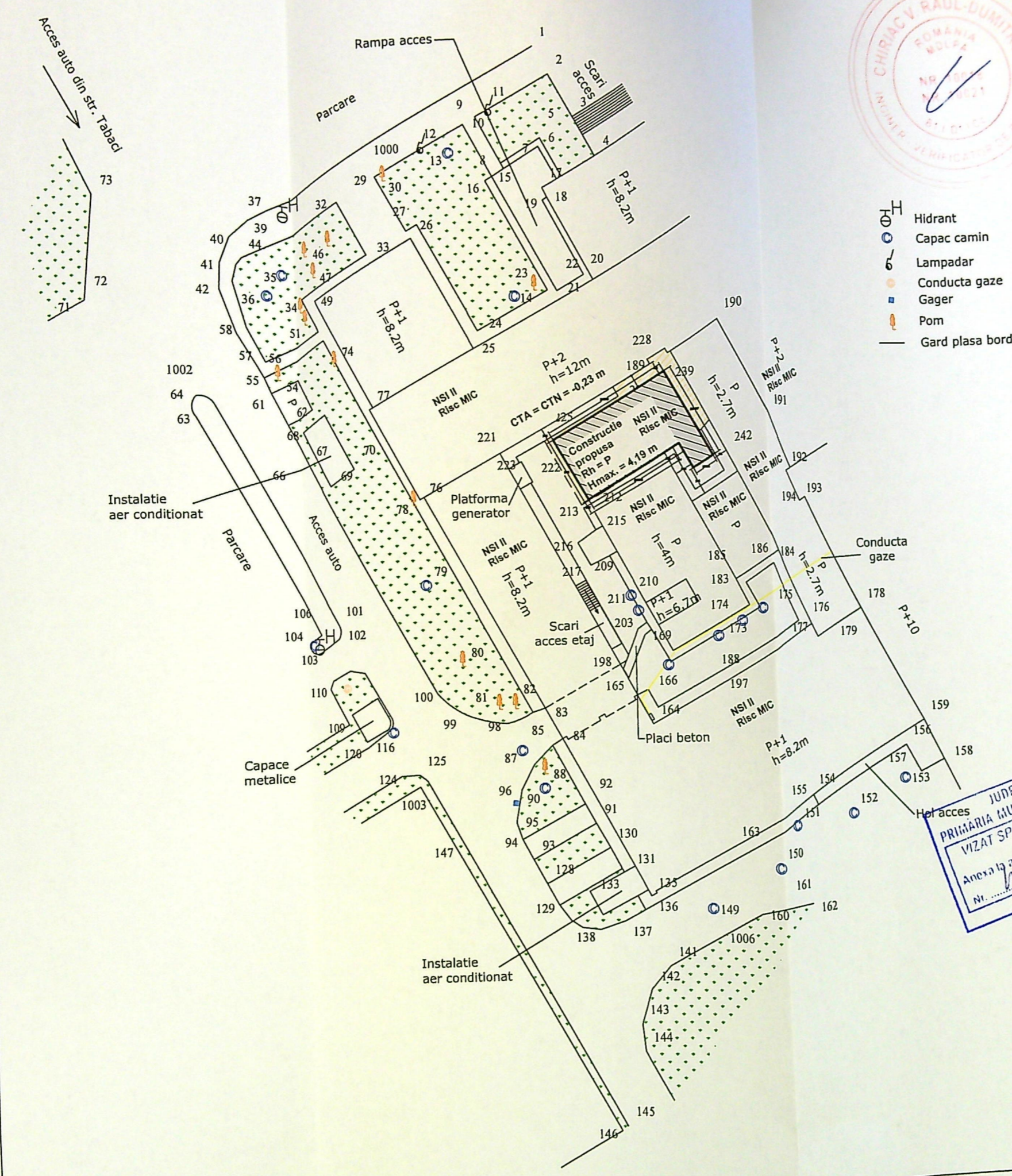

- H Hidrant
- Capac camin
- Lampadar
- Conducta gaze
- Gager
- Pom
- Gard plasa bordurata

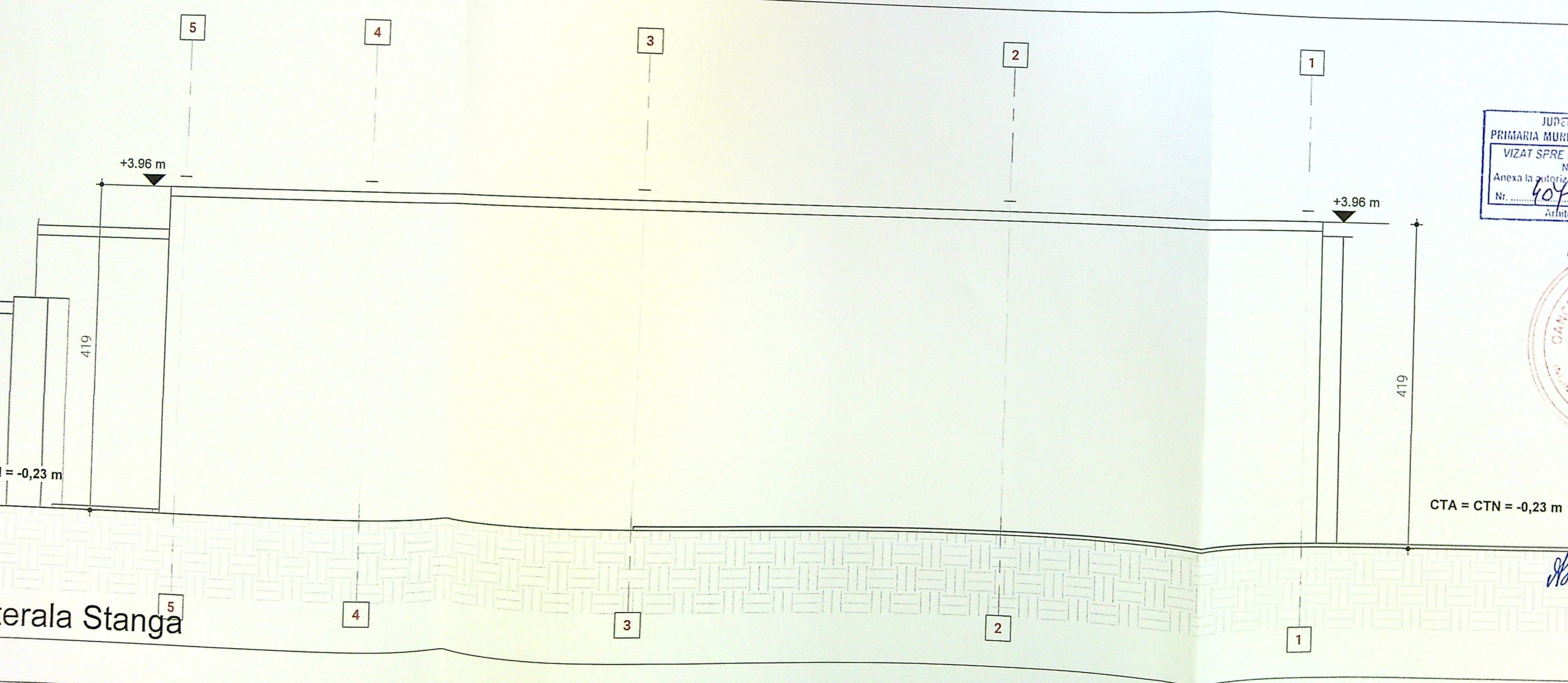
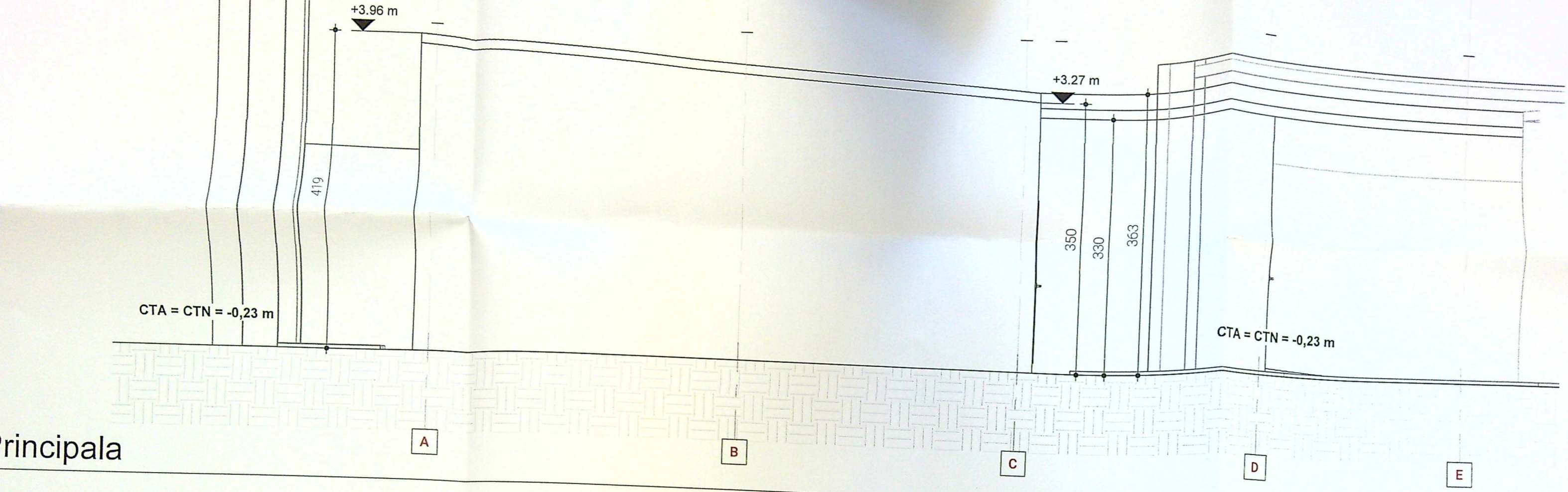

JUDETUL DOLJ  
 PRIMARIA MUNICIPIULUI CRAIOVA  
 VIZAT SPRE NESCHIMBARE  
 NR. 6 construire  
 Anexa la autorizatia de construire  
 Nr. 404 desfiintare  
 din 20.06  
 Arhitect: ser.



Categoria de importanta a constructiei:  
 DEOSEBITA "C" (conform H.G. nr.  
 766/1997 publicata in MO 352 din 10 decembrie  
 1992)

LEGENDA - SIMBOLURI SI NOTATII :		NOTE GENERALE :	
+ 6.00	COTE NIVEL FINIT - PLAN	FINISAJ TAVAN - C	FINISAJ PERETI - W
+ 5.87	COTE NIVEL LA ROSU - PLAN	FINISAJ PARDOSEALA - F	FINISAJ PLINTA - P
+ 10.00	COTE NIVEL TEREN		



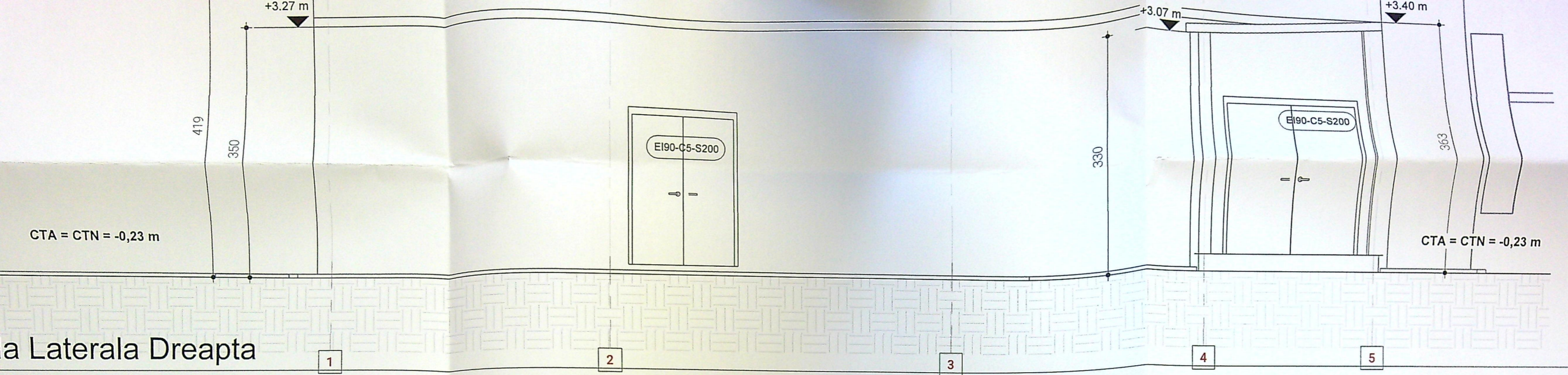

a Laterală Dreapta

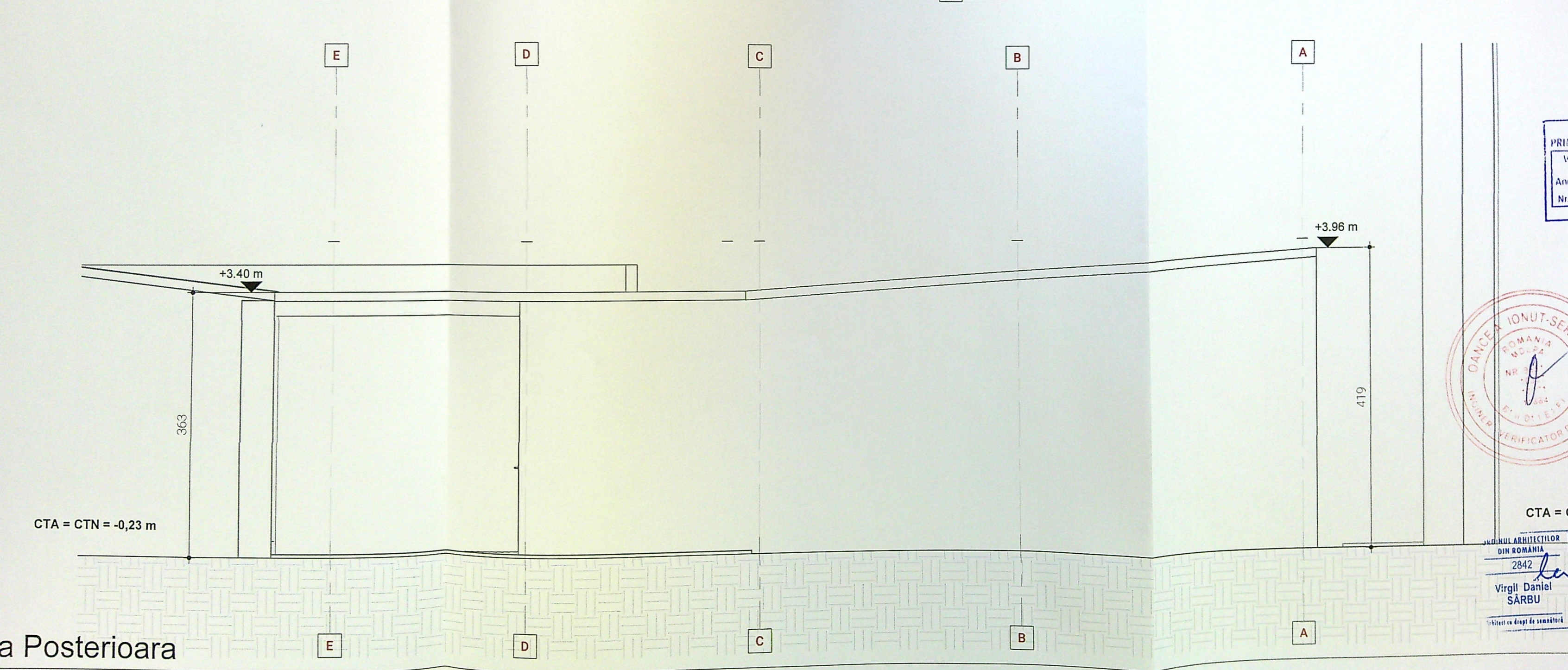

a Posterioara



CTA = CTN = -0,23 m

ORDINUL ARHITECTILOR  
DIN ROMANIA  
2842  
Virgil Daniel  
SĂRBU  
Subiect cu drept de semnătură

Categoria de importanță a construcției:  
DEOSEBITA "C" (conform H.G. nr.  
766/1997 publicată în MO 352 din 10 decembrie  
1992)  
Clasa de importanță expunere la cutremur: "II"

LEGENDA - SIMBOLURI SI NOTATII :

⬇ + 6.00	COTE NIVEL FINIT - PLAN	FINISAJ TAVAN	C	W	FINISAJ PERETI
⬇ + 5.87	COTE NIVEL LA ROSU - PLAN	FINISAJ PARDOSEALA	F	P	FINISAJ PLINTA
+ 10.00	COTE NIVEL FINIT - ELEVATIE/SECTIUNE				
⬇ + 9.87	COTE NIVEL LA ROSU - ELEVATIE/SECTIUNE				

NOTE GENERALE :

