

PLAN DE AMPLASAMENT SI DELIMITARE A IMOBILULUI
Scara 1:500 -teren intravilan

Nr. cadastral	Suprafata m ² s.(mp)	Adresa imobilului:	
252357	884	Loc.Craiova, str.Maslinului,42A,jud.Dolj (fost nr.40,fosta T14,P7 nr.fn)	
Cartea Funciara nr.		UAT	CRAIOVA

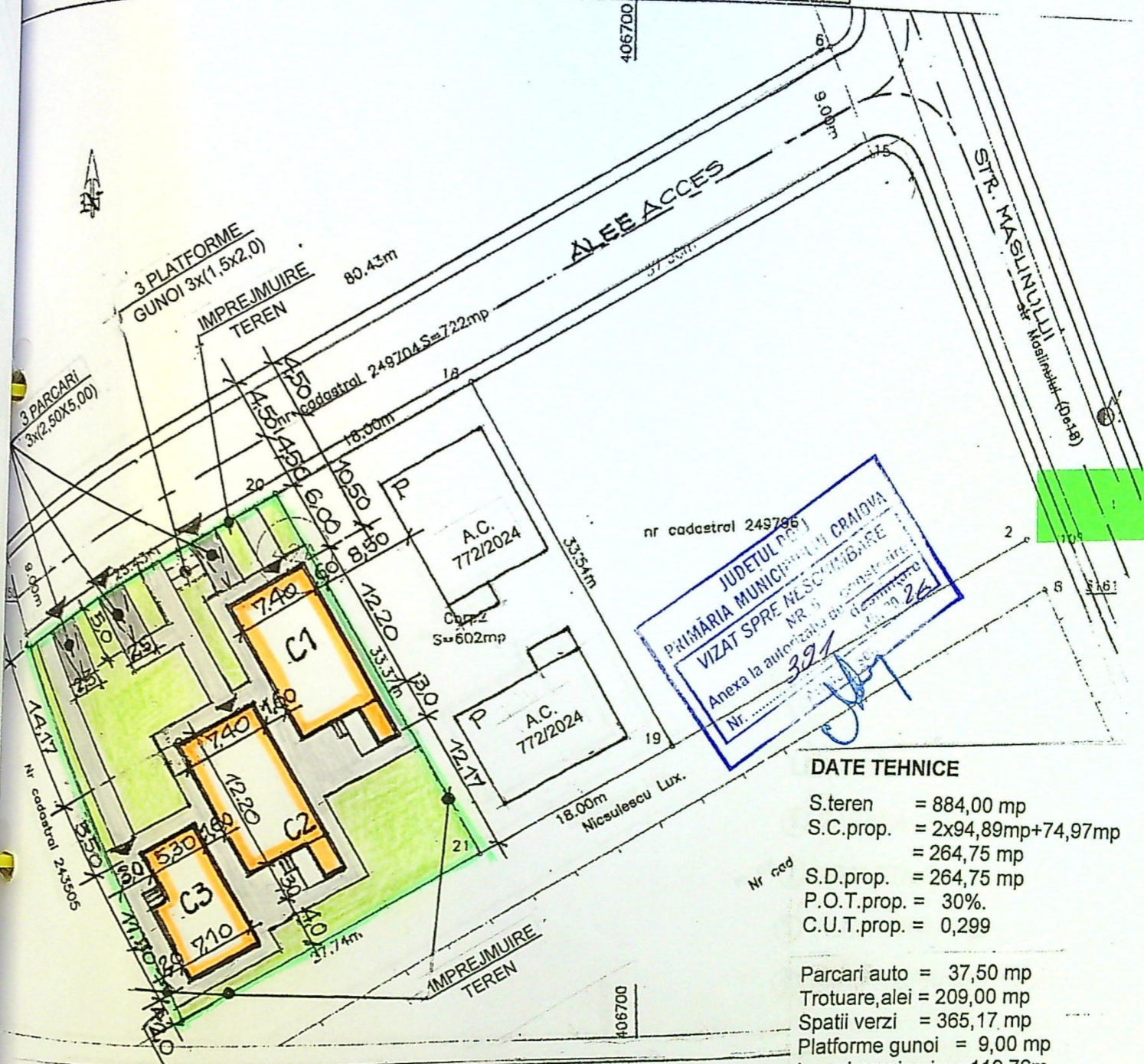

nr cadastral 249785
 JUDETUL MEH
 PRIMARIA MUNICIPIULUI CRAIOVA
 VIZAT SPRE RECONSTRUIRE
 Anexa la autoritatea de constructii
 Nr. 391
 26

DATE TEHNICE

- S.teren = 884,00 mp
- S.C.prop. = 2x94,89mp+74,97mp = 264,75 mp
- S.D.prop. = 264,75 mp
- P.O.T.prop. = 30%
- C.U.T.prop. = 0,299

- Parcari auto = 37,50 mp
- Trotuare,alei = 209,00 mp
- Spatii verzi = 365,17 mp
- Platforme gunoi = 9,00 mp
- Lung.imprejmuire = 119,76m

A. Date referitoare la teren

Nr. parcela	Categorie de folosinta	Suprafata(mp)	Mentiiuni
corp1	A	884	Teren intravilan neimprejmuit delimitat conventioal
Total		884	

Plan
 proiectiv

Section
 C1

Fațadă
 C1

Sectioni
 C2
 Fațadă
 C2

Sectioni
 C3

Fațadă
 C3

ORDINUL ARHITECTILOR
 DIN ROMANIA
 00352

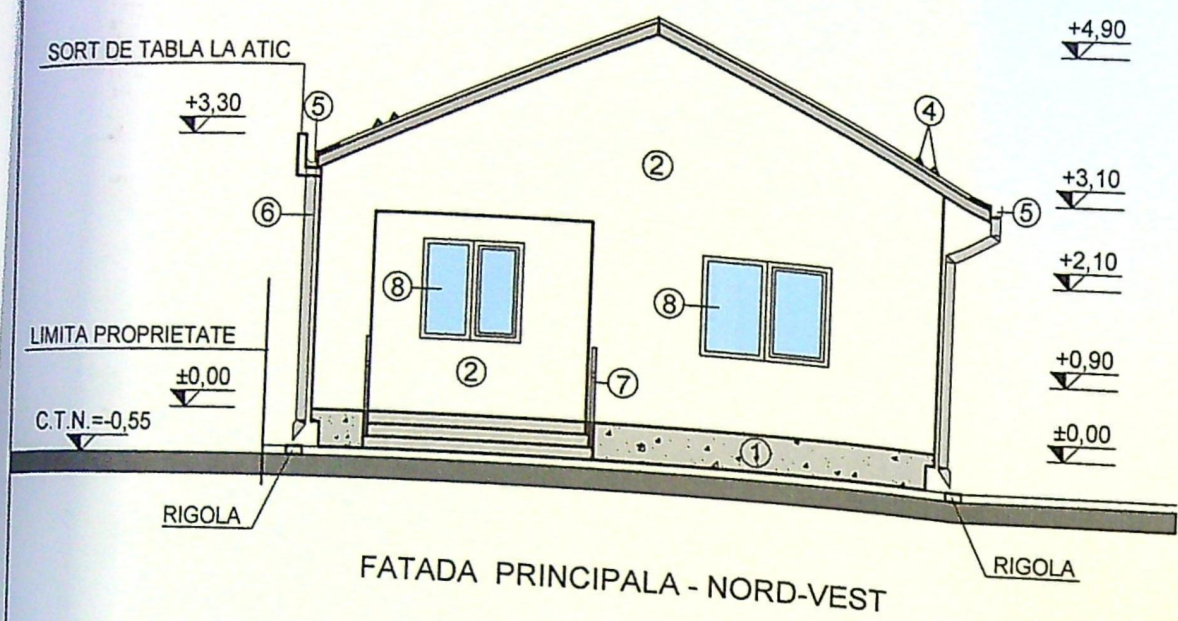

FATADA PRINCIPALA - NORD-VEST

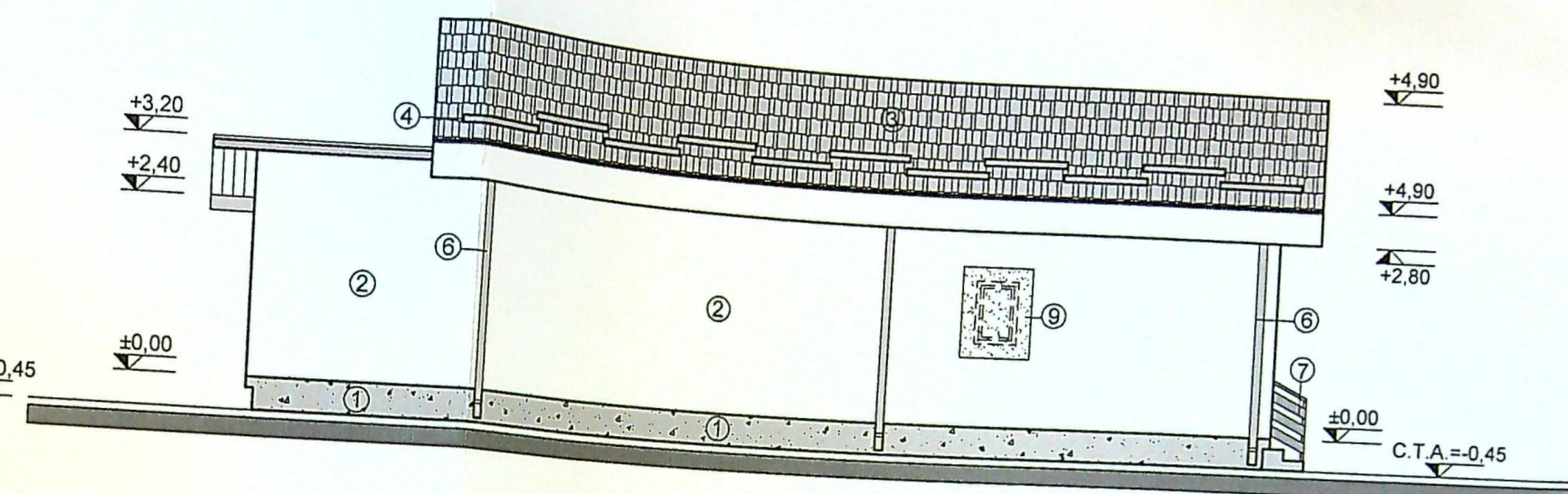

FATADA LATERALA STANGA - NORD-EST

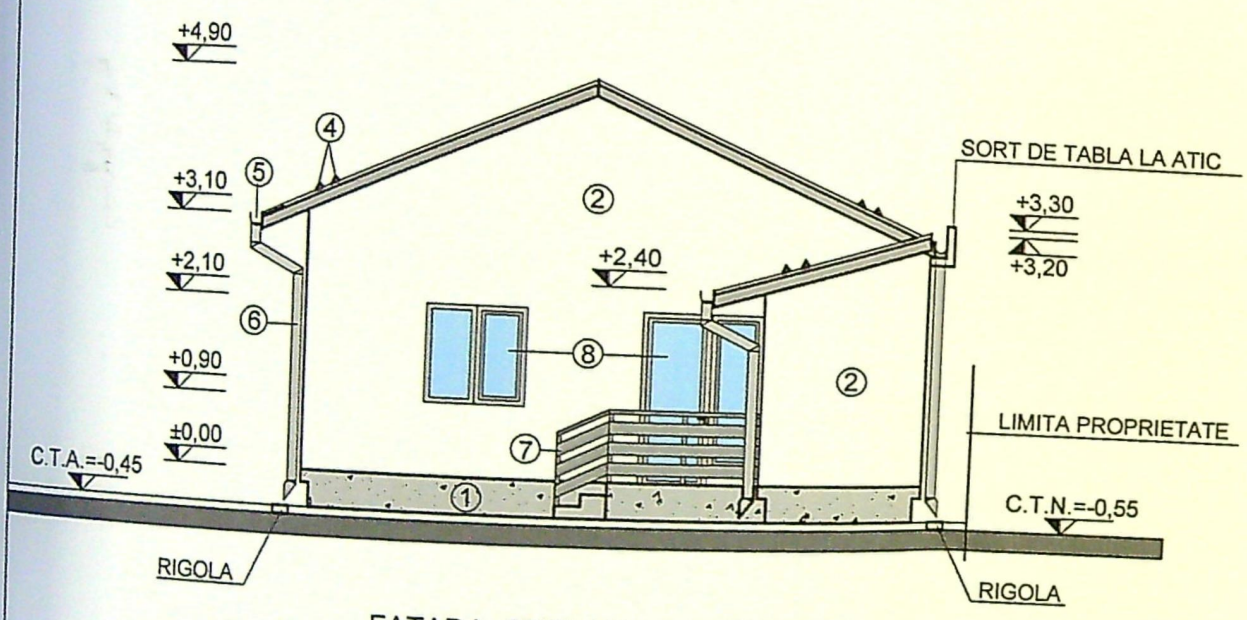

FATADA SECUNDARA - SUD-EST

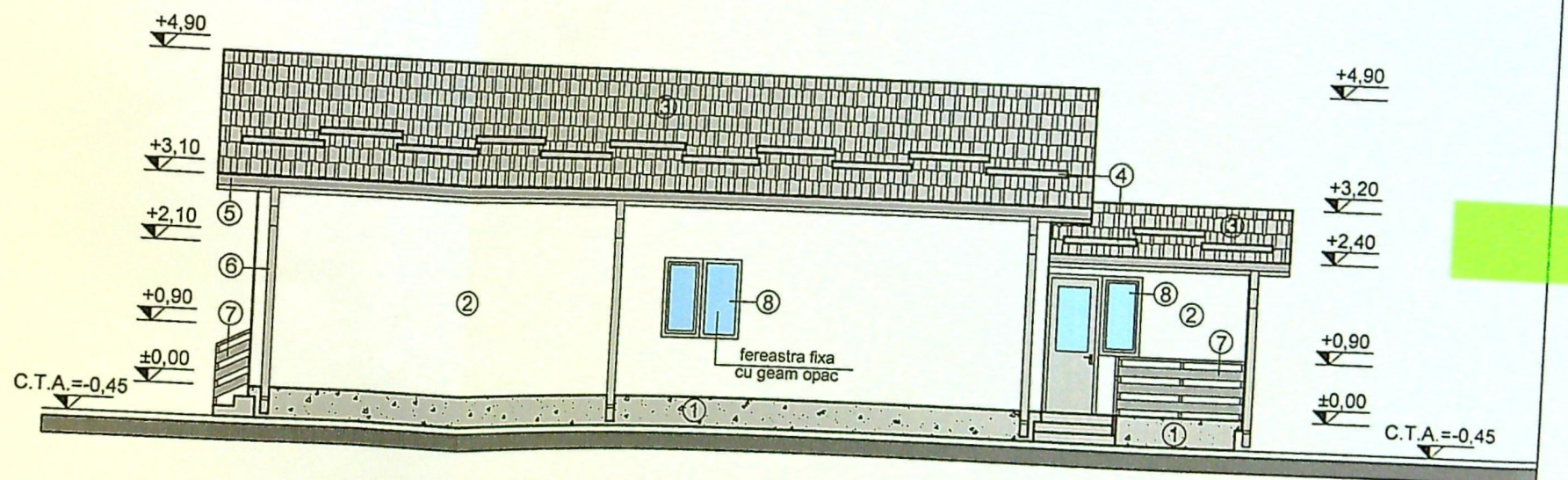

FATADA LATERALA DREAPTA - SUD-VEST

- FINISAJE EXTERIOARE:
- ① SOCLU - TENCUIALA DECORATIVA - GRI ANTRACIT
 - ② TENCUIALA DECORATIVA CULOATE ALB - PE TERMO SISTEM
 - ③ INVELITOARE TIGLA METALICA - CULOARE GRI ANTRACIT
 - ④ PARAZAPEZI METALICE - CULOARE GRI ANTRACIT
 - ⑤ JGEAB TABLA - CULOARE GRI ANTRACIT
 - ⑥ BURLAN TABLA - CULOARE GRI ANTRACIT
 - ⑦ BALUSTRADA DIN LEMN - VOPSIT GRI
 - ⑧ TAMPLARIE DIN P.V.C. CULOARE GRI ANTRACIT CU GEAM IZOLATOR TERMIC
 - ⑨ PANOU OBTURATOR DIN POLICARBONAT MAT

CATEGORIA DE IMPORTANTA : "D"
CLASA DE IMPORTANTA : "IV"

ORDINUL ARHITECTILOR
DIN ROMANIA
D.C.S.C.
Mihaela Elena
ANDVIC

Fata

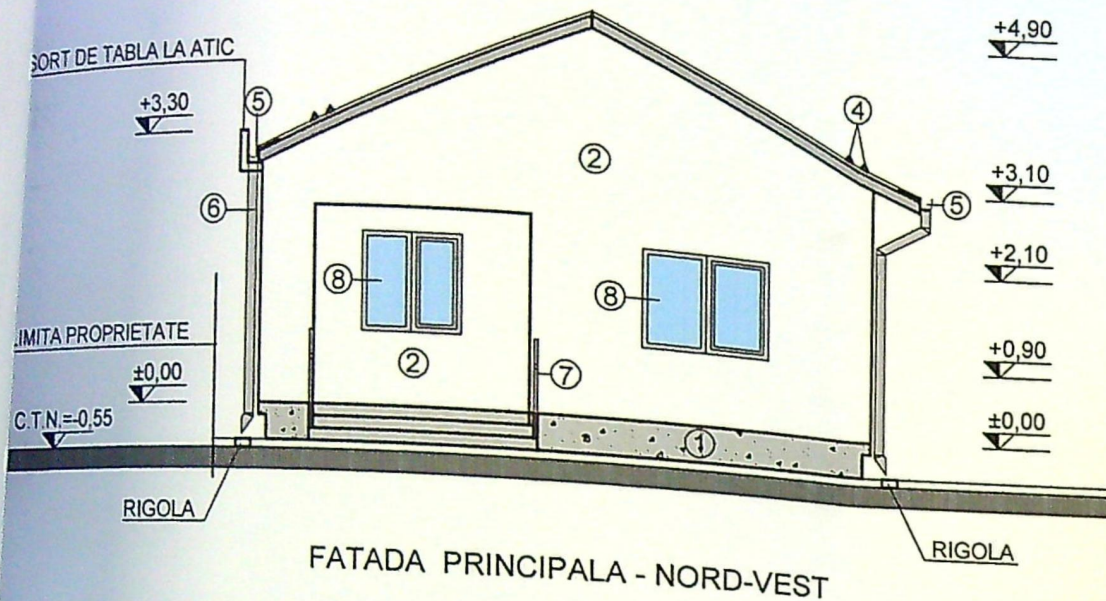

FATADA PRINCIPALA - NORD-VEST

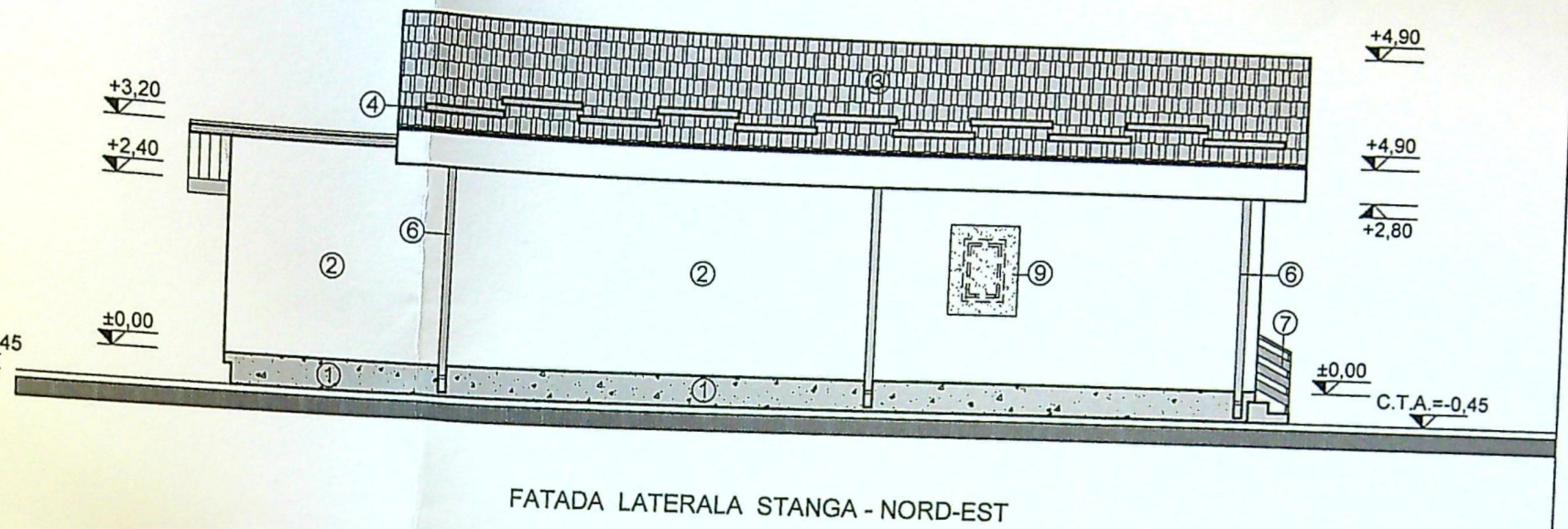

FATADA LATERALA STANGA - NORD-EST

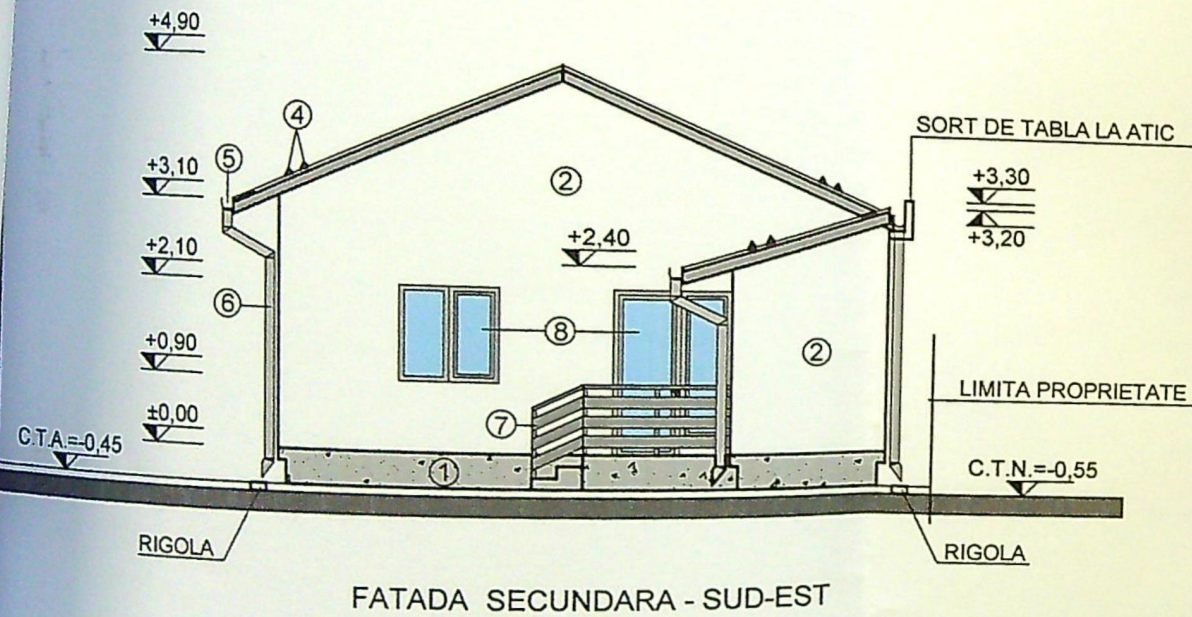

FATADA SECUNDARA - SUD-EST

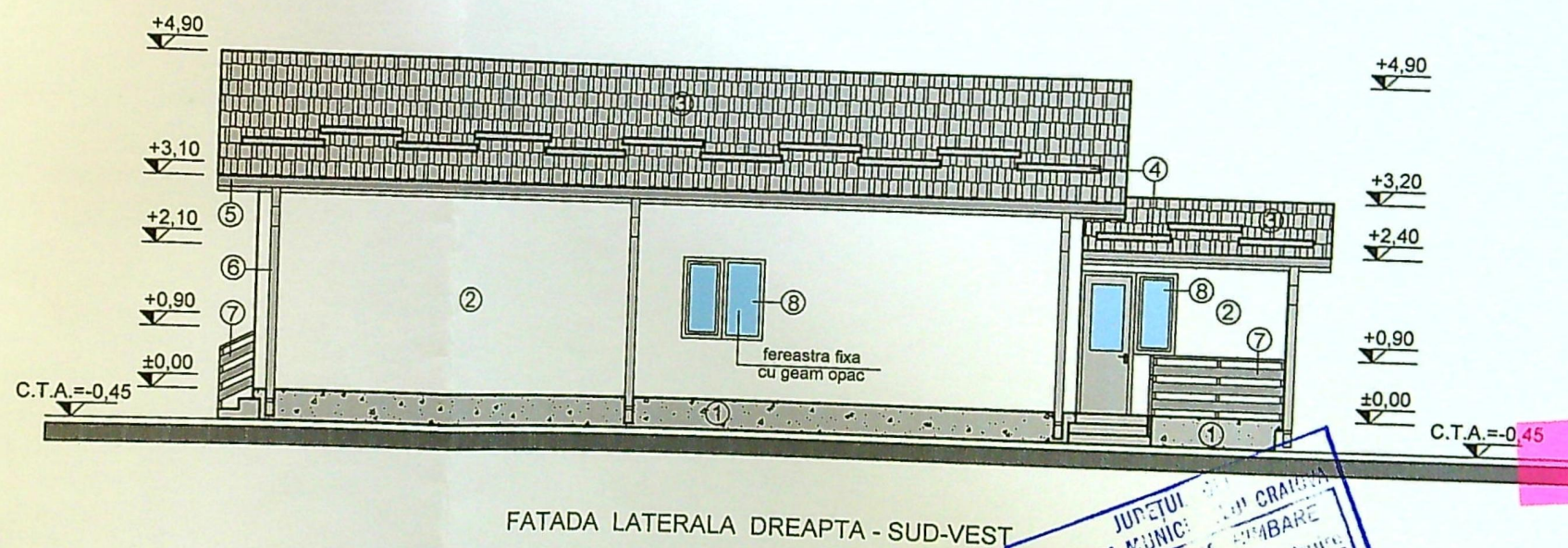

FATADA LATERALA DREAPTA - SUD-VEST

FINISAJE EXTERIOARE:

- ① SOCLU - TENCUIALA DECORATIVA - GRI ANTRACIT
- ② TENCUIALA DECORATIVA CULOATE ALB - PE TERMOISISTEM
- ③ INVELITOARE TIGLA METALICA - CULOARE GRI ANTRACIT
- ④ PARAZAPEZI METALICE - CULOARE GRI ANTRACIT
- ⑤ JGEAB TABLA - CULOARE GRI ANTRACIT
- ⑥ BURLAN TABLA - CULOARE GRI ANTRACIT
- ⑦ BALUSTRADA DIN LEMN - VOPSIT GRI
- ⑧ TAMPLARIE DIN P.V.C. CULOARE GRI ANTRACIT CU GEAM IZOLATOR TERMIC
- ⑨ PANOU OBTURATOR DIN POLICARBONAT MAT

CATEGORIA DE IMPORTANTA: "D"
CLASA DE IMPORTANTA: "IV"

Acest proiect este proprietatea intelectuala a arh. M.E. Ianovcic si este valabil numai cu stampila in original.
In virtutea dreptului de autor, folosirea lui de catre terti este permisa numai cu acordul autorului.

JUDETUL ... PRIMĂRIA MUNCIPALĂ ... VIZAT SPRE ... ANEXA LA AUTORIZAȚIA DE CONSTRUCȚII ... Nr. ... / d. ... / 20...

ORDINUL ARHITECTILOR DIN ROMANIA
D.O.S.S.C.
Mihaila Elena
IANOVIC
Arhitect cu drept de semnătură

Fatada C2

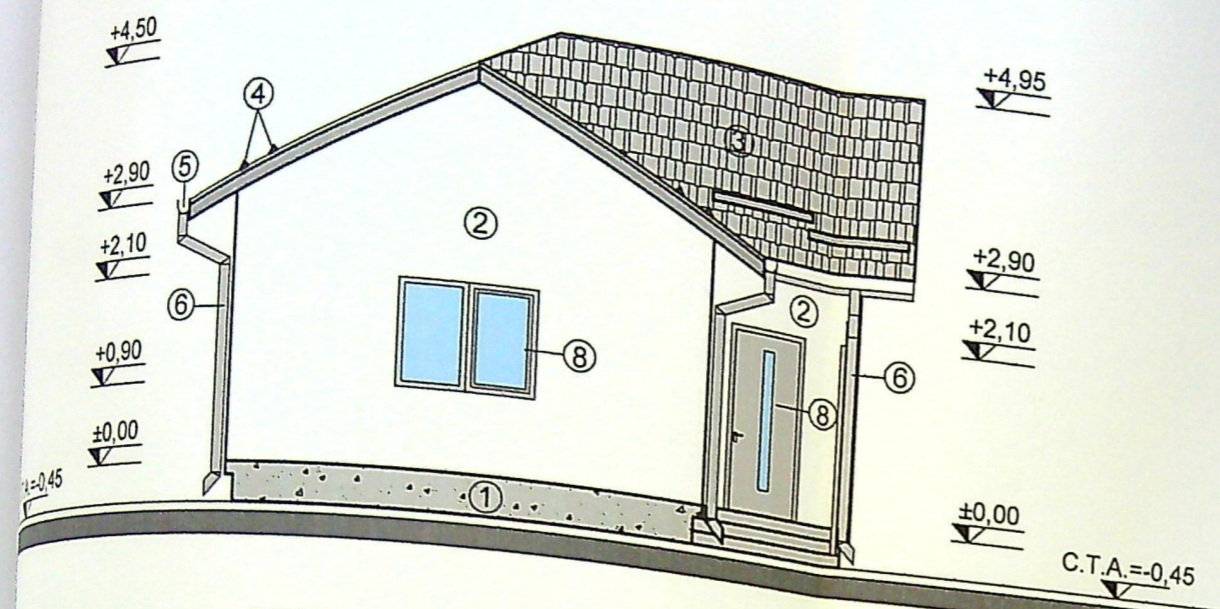

FATADA PRINCIPALA - NORD-VEST

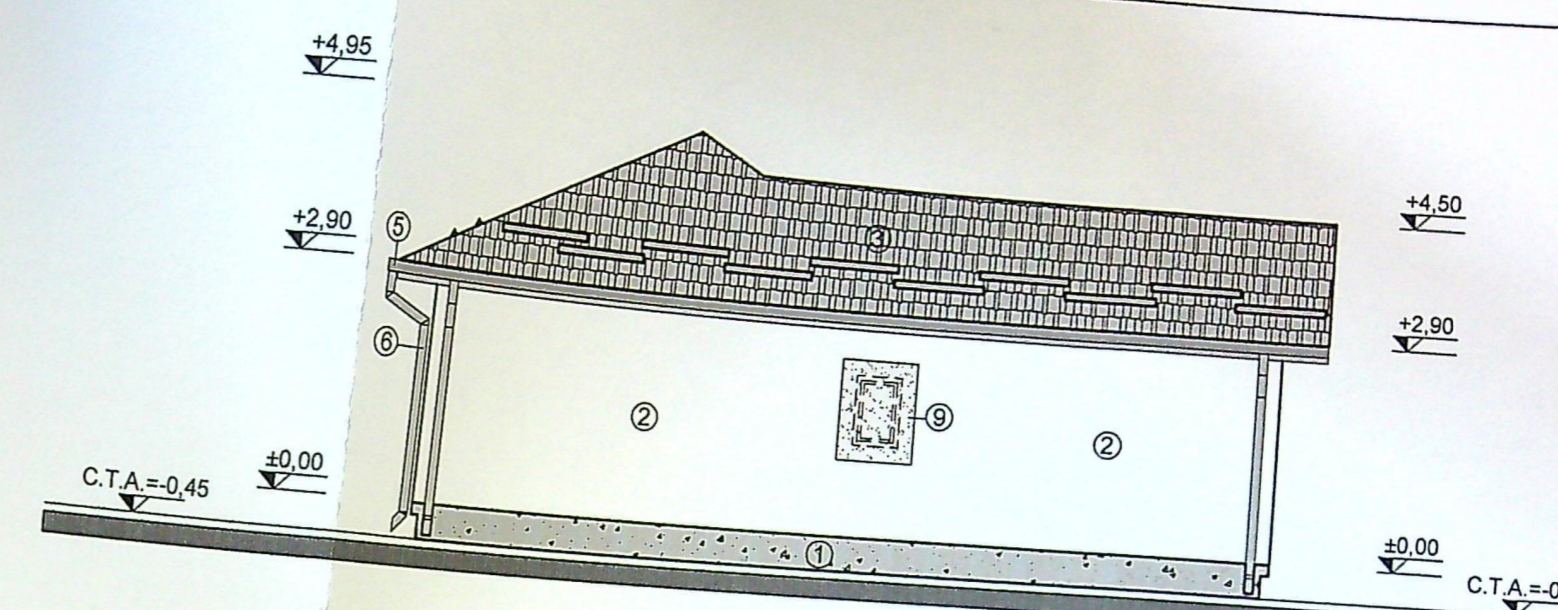

FATADA LATERALA STANGA - NORD-EST

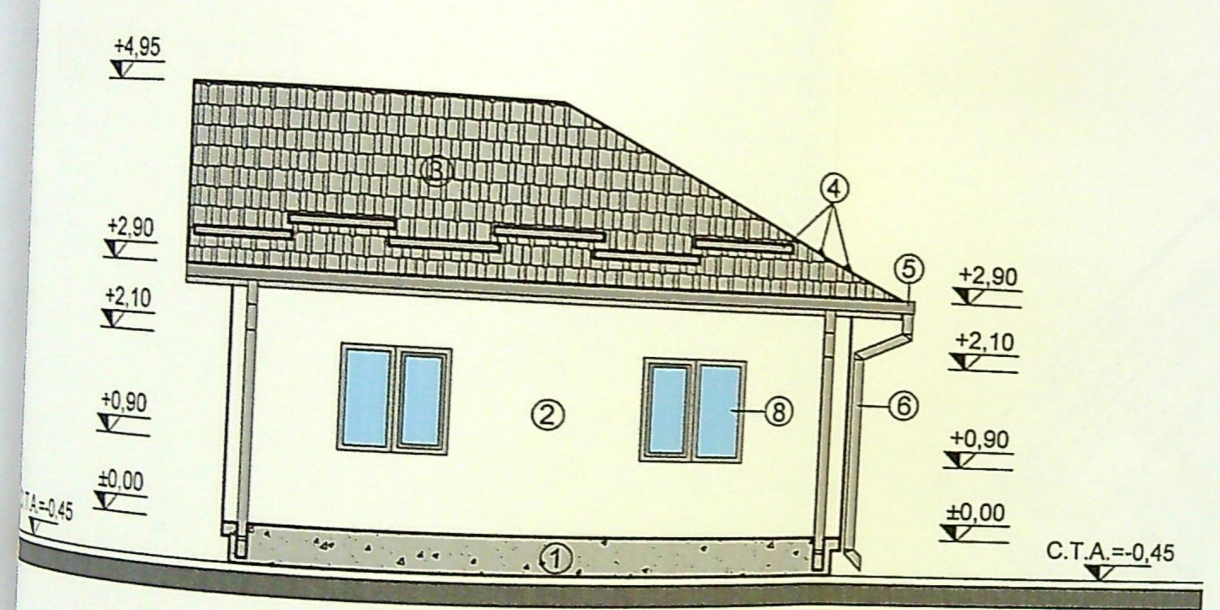

FATADA SECUNDARA - SUD-EST

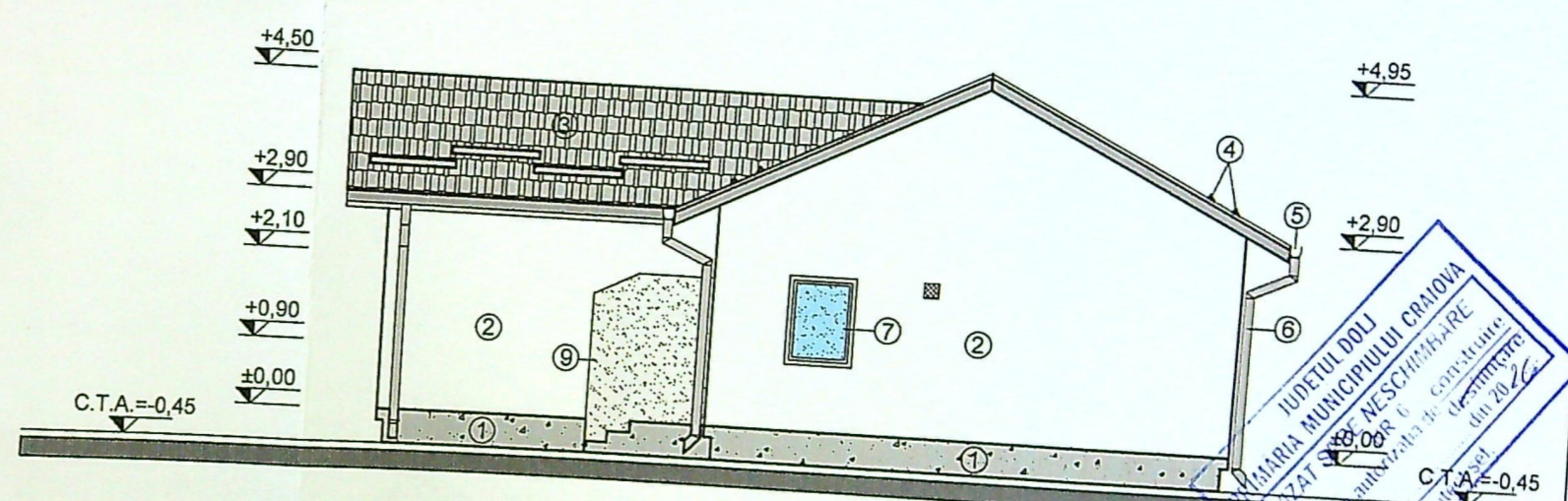

FATADA LATERALA DREAPTA - SUD-VEST

- FINISAJE EXTERIOARE:
- ① SOCLU - TENCUIALA DECORATIVA - GRI ANTRACIT
 - ② TENCUIALA DECORATIVA CULOATE ALB - PE TERMOSISTEM
 - ③ INVELITOARE TIGLA METALICA - CULOARE GRI ANTRACIT
 - ④ PARAZAPEZI METALICE - CULOARE GRI ANTRACIT
 - ⑤ JGEAB TABLA - CULOARE GRI ANTRACIT
 - ⑥ BURLAN TABLA - CULOARE GRI ANTRACIT
 - ⑦ FEREAȘTRA DIN P.V.C. GRI ANTRACIT FIXA CU GEAM OPAC
 - ⑧ TAMPLARIE DIN P.V.C. CULOARE GRI ANTRACIT CU GEAM IZOLATOR TERMIC
 - ⑨ PANOUL OBTURATOR DIN POLICARBONAT MAT

CATEGORIA DE IMPORTANTA : "D"
 CLASA DE IMPORTANTA : "IV"

Acest proiect este proprietatea intelectuala a arh. M.E. Ianovic si este valabil numai cu stampila in original.
 Acest proiect este proprietatea intelectuala a arh. M.E. Ianovic si este valabil numai cu acordul autorului.

JUDEȚUL DOLOJ
 COMUNA NEȘCHIOARE
 COMUNA NEȘCHIOARE
 Nr. 32
 2012

ORDINUL ARHITECTILOR
 DIN ROMÂNIA
 00352
 M'haela F'ina
 I N' C
 Arhitect cu drept de semnătură