

Nr cadastral	Suprafata masurata	Adresa imobilului
7645	1076 mp	Str Henri Barbusse nr20
Cartea funciara	9741	UAT Craiova

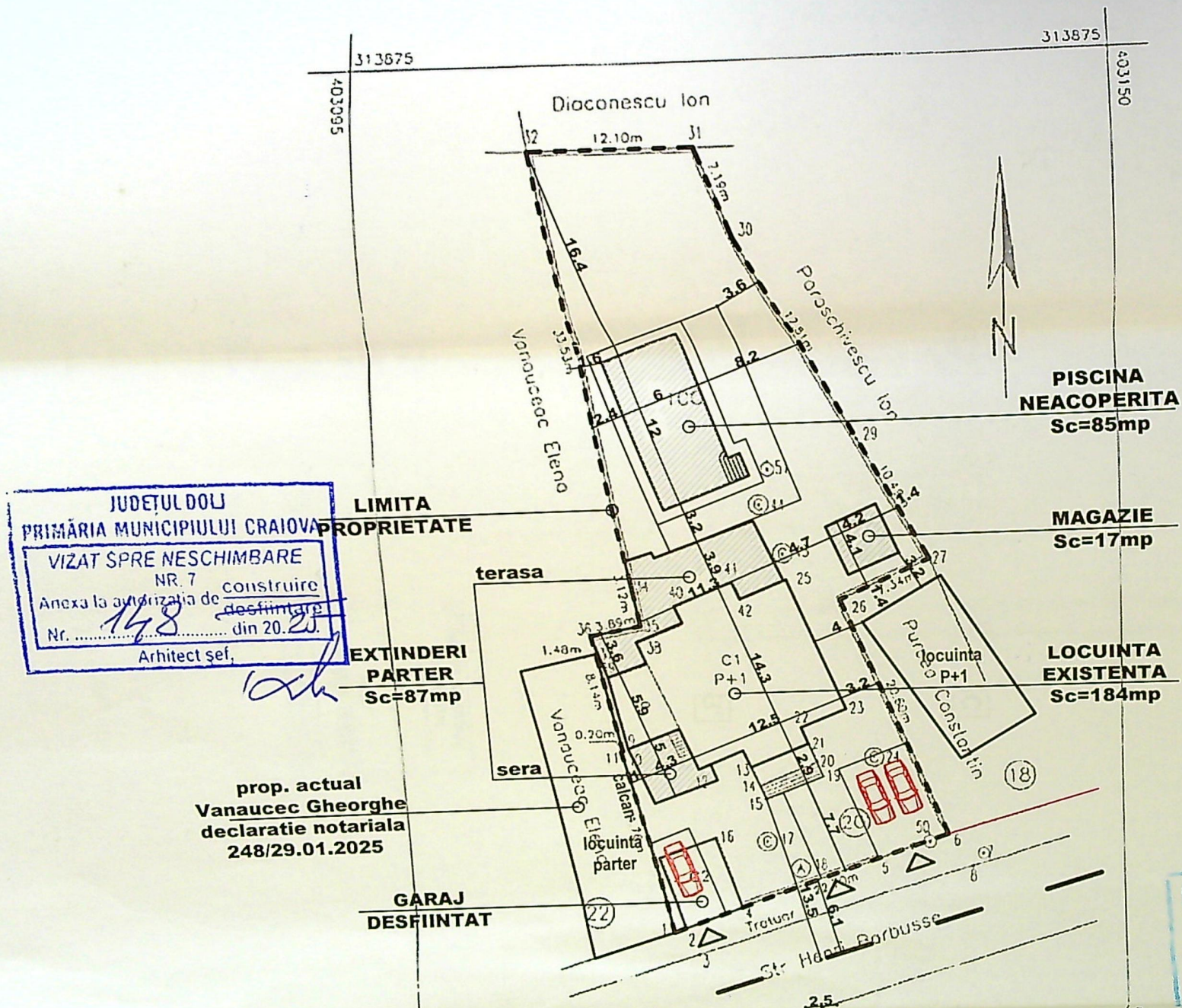

**EXTINDERE LOCUINTA Sp+P+1
CU SERA SI TERASA INCHISA SI
ACOPERITA, CONSTRUIRE MAGAZIE
SI PISCINA NEACOPERITA**
lucrari realizate fara
autorizatie de construire

Steren = 1057mp

Sc existenta = 211 mp
Sd existenta = 373 mp
POT existent = 20%
CUT existent = 0.35

Sc/Sd garaj desfiintat = 27mp
Sc/Sd extindere = 87 mp
Sc/Sd magazie propusa = 17 mp
Sc/Sd piscina = 80 mp
Sc/Sd prop. total = 184 mp

Sc totala = 368 mp (184e+184p)
Sd totala = 530 mp
POT propus = 34.8%
CUT propus = 0.5

S spatii verzi = 500 mp
S alei, parcaje = 189 mp

JUDEȚUL DOLJ
PRIMĂRIA MUNICIPIULUI CRAIOVA
VIZAT SPRE NESCHIMBARE
NR. 7 construire
Anexa la autorizatia de desfiintare
Nr. 148 din 20.01.2025
Arhitect șef,

prop. actual
Vanaucec Gheorghe
declaratie notariala
248/29.01.2025

NR INREGISTRARE 15511
ZIUA 31 LUNA 01 ANUL 2022
COPIE CONFORMA CU
EXEMPLARUL DIN ARHIVA BCPI

Oficiul de Cadastru și Publicitate Imobiliară Dolj
NABOIU IOANA
CONSILIER

A Date referitoare la teren				Mentii
Nr parcela	Categoria de folosinta	Suprafata mp	Valoarea de impozitare (lei)	
100	CC	1076	725805	Imprejurare cu gard zid
Total		1076		
B Date referitoare la constructii				Mentii
Cod constr	Suprafata construita la scd (mp)	Valoarea de impozitare (lei)		
C2	184	516948	Suprafata construita desfasurata = 346mp	
C1	27		Suprafata construita desfasurata = 27mp	
Total		211		

INVENTAR DE COORDONATE
Sistem de proiectie "Stereografic 1970"
N (m)

Executant
Semnatura și stampila

ORDINUL ARHITECTILOR
DIN ROMANIA
6614
Steloa
NABOIU IOANA
CONSILIER

+8.70
+7.20
+5.60
+4.90
+3.75
+3.10
+2.15
+1.90
+0.00
CTA -0.30

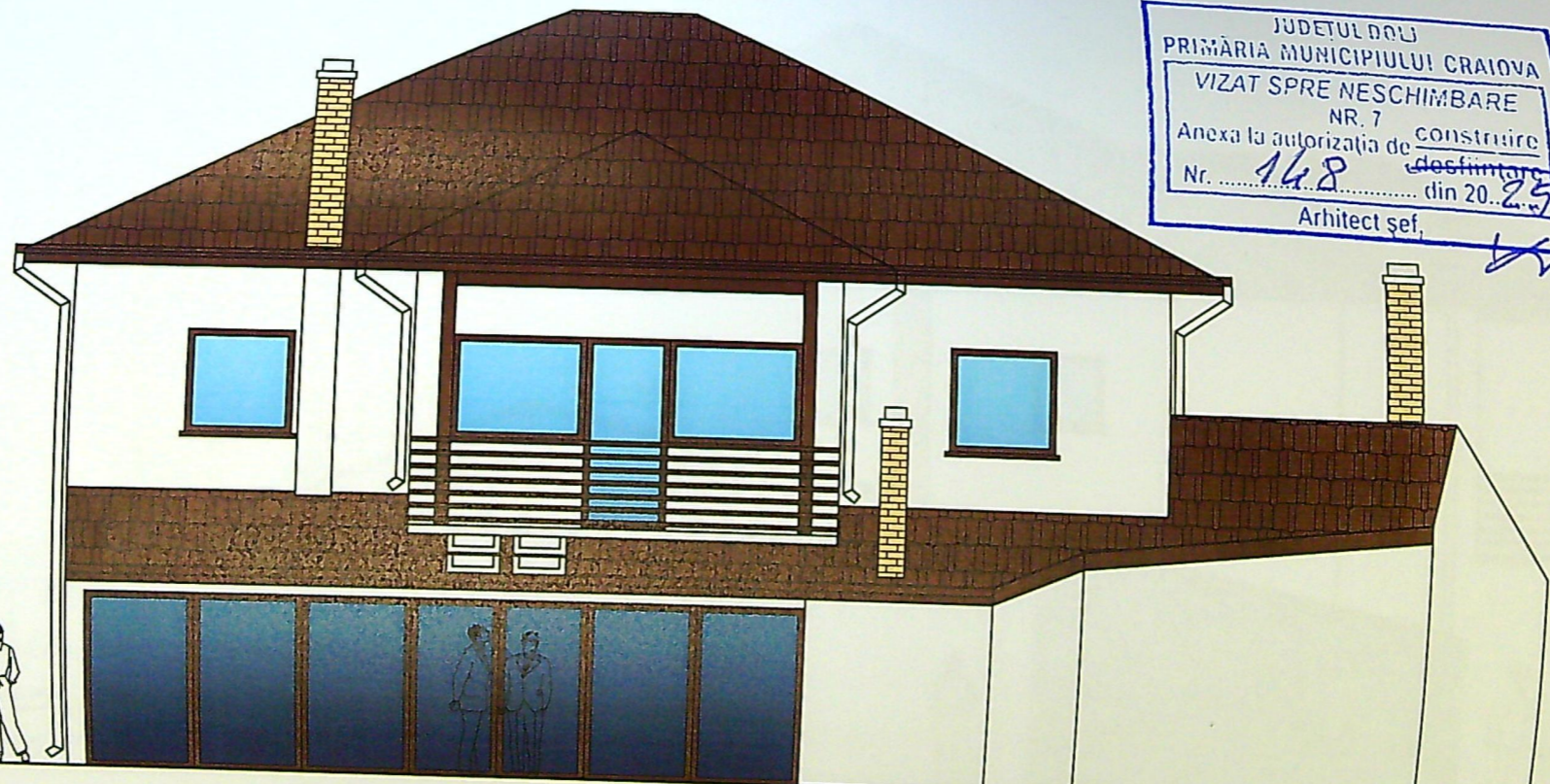

JUDETUL DOLOJ
PRIMĂRIA MUNICIPIULUI CRAIOVA
VIZAT SPRE NESCHIMBARE
NR. 7
Anexa la autorizația de construire
Nr. 168 din 20.05.25
Arhitect șef,

+8.70
+7.20
+5.60
+4.90
+4.25
+3.75
+2.90
+2.15

ORDINUL ARHITECTILOR
DIN ROMANIA
6614
Stefan
MARGHIOALA - BRAGOMIR
Arhitect în drept de semnătură

- TENCUIALA TIP BAUMIT BEJ DESCHIS
- TAMPLARIE PVC CU GEAM TERMOPAN
- BALUSARD

verificator			"A"	referat nr./data
verificator			"C"	referat nr./data

1
 2
 3
 4
 5
 6
 7
 8
 9
 10
 11
 12
 13
 14
 15
 16
 17
 18
 19
 20
 21
 22
 23
 24
 25
 26
 27
 28
 29
 30
 31
 32
 33
 34
 35
 36
 37
 38
 39
 40
 41
 42
 43
 44
 45
 46
 47
 48
 49
 50
 51
 52
 53
 54
 55
 56
 57
 58
 59
 60
 61
 62
 63
 64
 65
 66
 67
 68
 69
 70
 71
 72
 73
 74
 75
 76
 77
 78
 79
 80
 81
 82
 83
 84
 85
 86
 87
 88
 89
 90
 91
 92
 93
 94
 95
 96
 97
 98
 99
 100

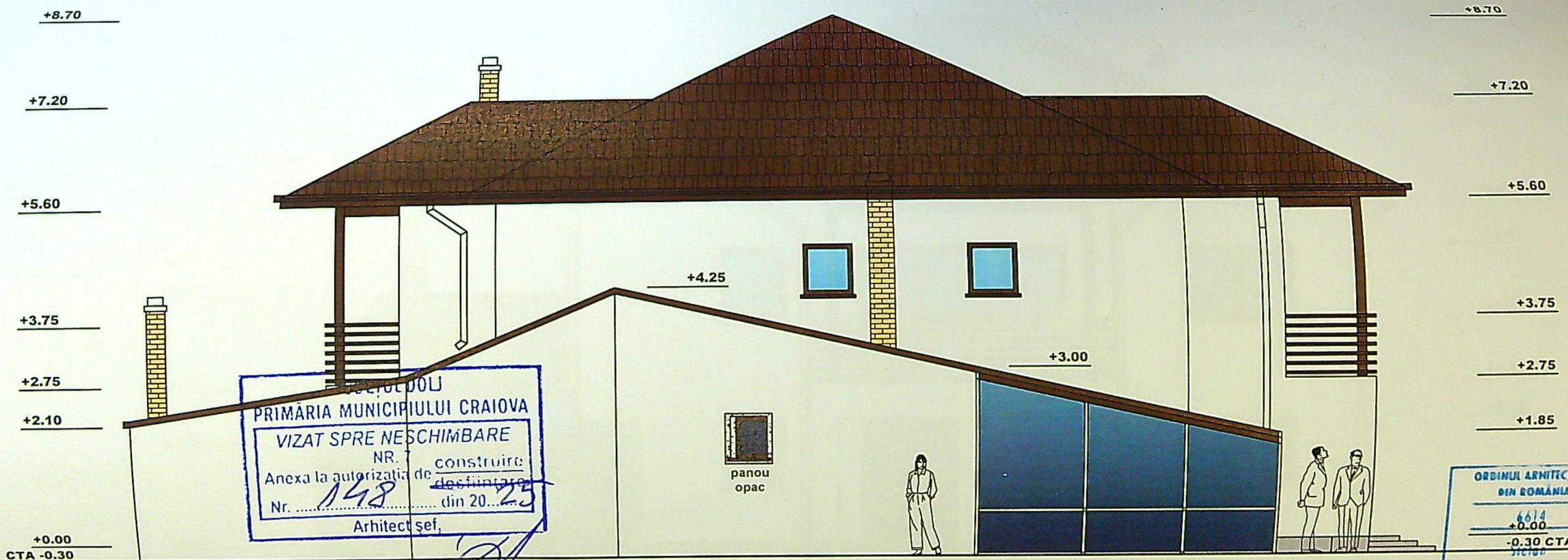

TENCUIALA TIP BAUMIT BEJ DESCHIS
 TAMPLARIE PVC CU GEAM TERMOPAN

verificator		"A"	referat nr./data
ve			

JUDEȚUL CRAIOVA
 PRIMĂRIA MUNICIPIULUI CRAIOVA
 VIZAT SPRE REȘCHIMBARE
 NR. 148
 DATA 20.05.2015
 ARHITECT ȘEL.

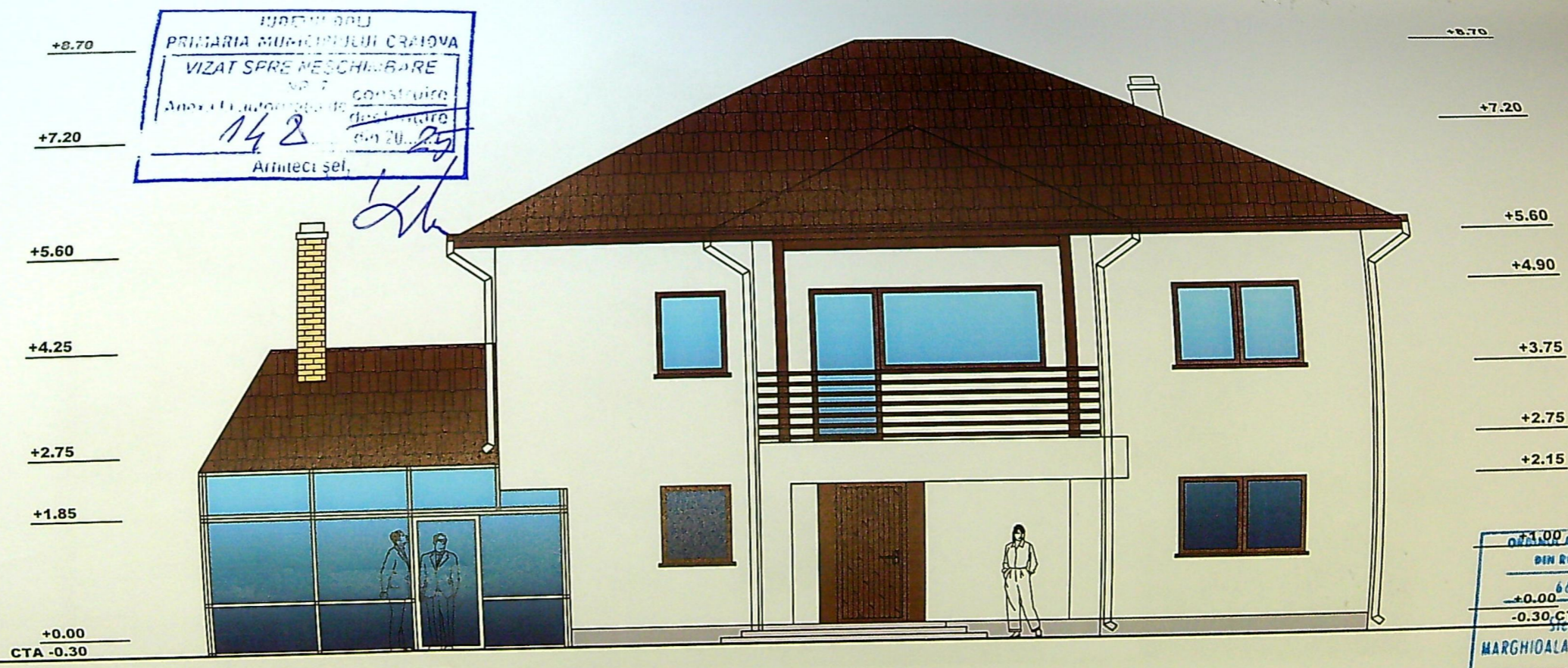

JUDEȚUL CRAIOVA
 PRIMĂRIA MUNICIPIULUI CRAIOVA
 VIZAT SPRE REȘCHIMBARE
 NR. 148
 DATA 20.05.2015
 ARHITECT ȘEL.

6614
 -0.30, CTA
 MARGHIDALA - DRĂGOMIR
 ARHITECTURĂ

TENCUIALA TIP BAUMIT BEJ DESCHIS

verificator		"A"	referat nr./data
verificator		"C"	referat nr./data

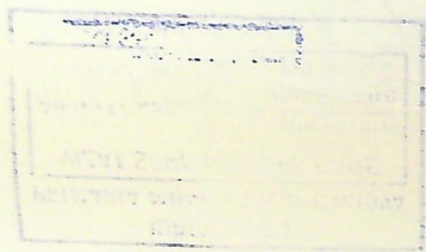

PRIMĂRIA MUNICIPIULUI CRAIOVA
 VIZAT SPRE NESCHIMBARE
 NR. 7 construire
 Anexa la autorizația de construire
 Nr. 148 din 20.08.2014
 Arhitect

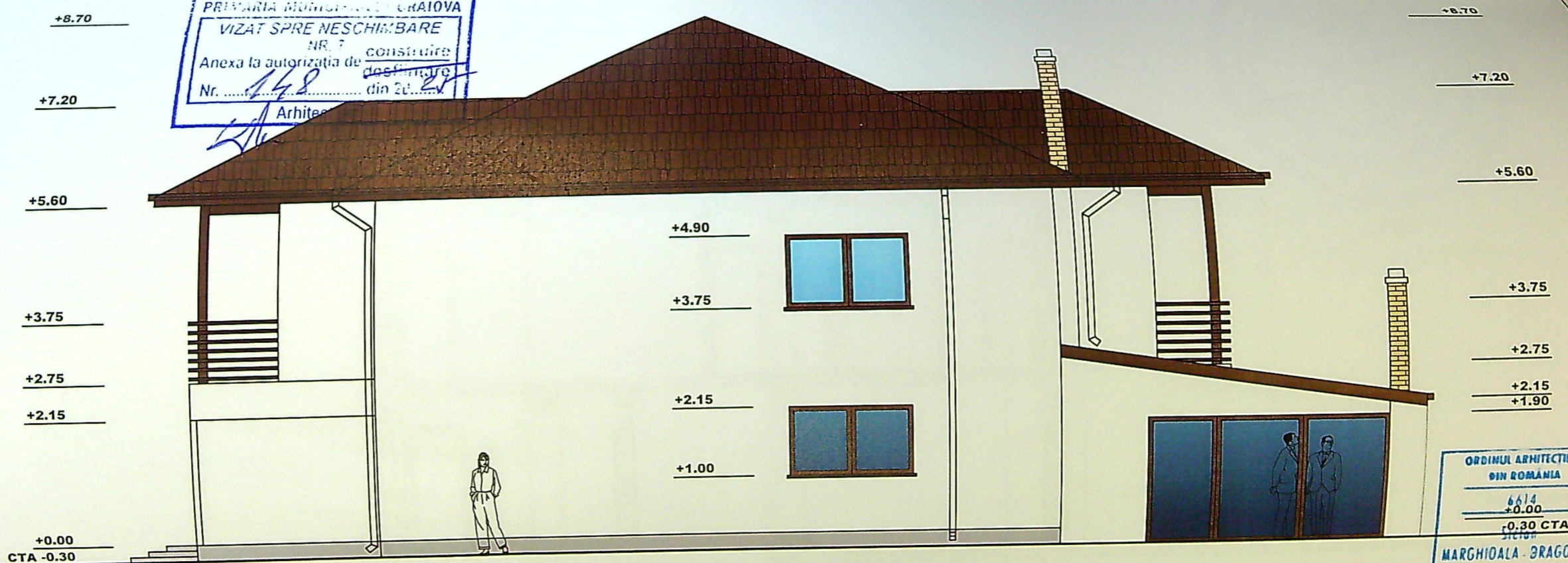

ORDINUL ARHITECTILOR
 DIN ROMANIA
 6614
 +0.00
 +0.30 CTA
 SIECION
 MARGHIOALA - DRAGOMIR
 Arhitect cu drept de semnătură

TENCUIALA TIP BAUMIT BEJ DESCHIS

verificator		"A"	referat nr./data
		"C"	referat nr./data