

cadastral Suprafata masurata a imobilului (mp) A

Scara 1:1000

Nr. Cartea Funciara

Unitatea Administrativa CRAIOVA

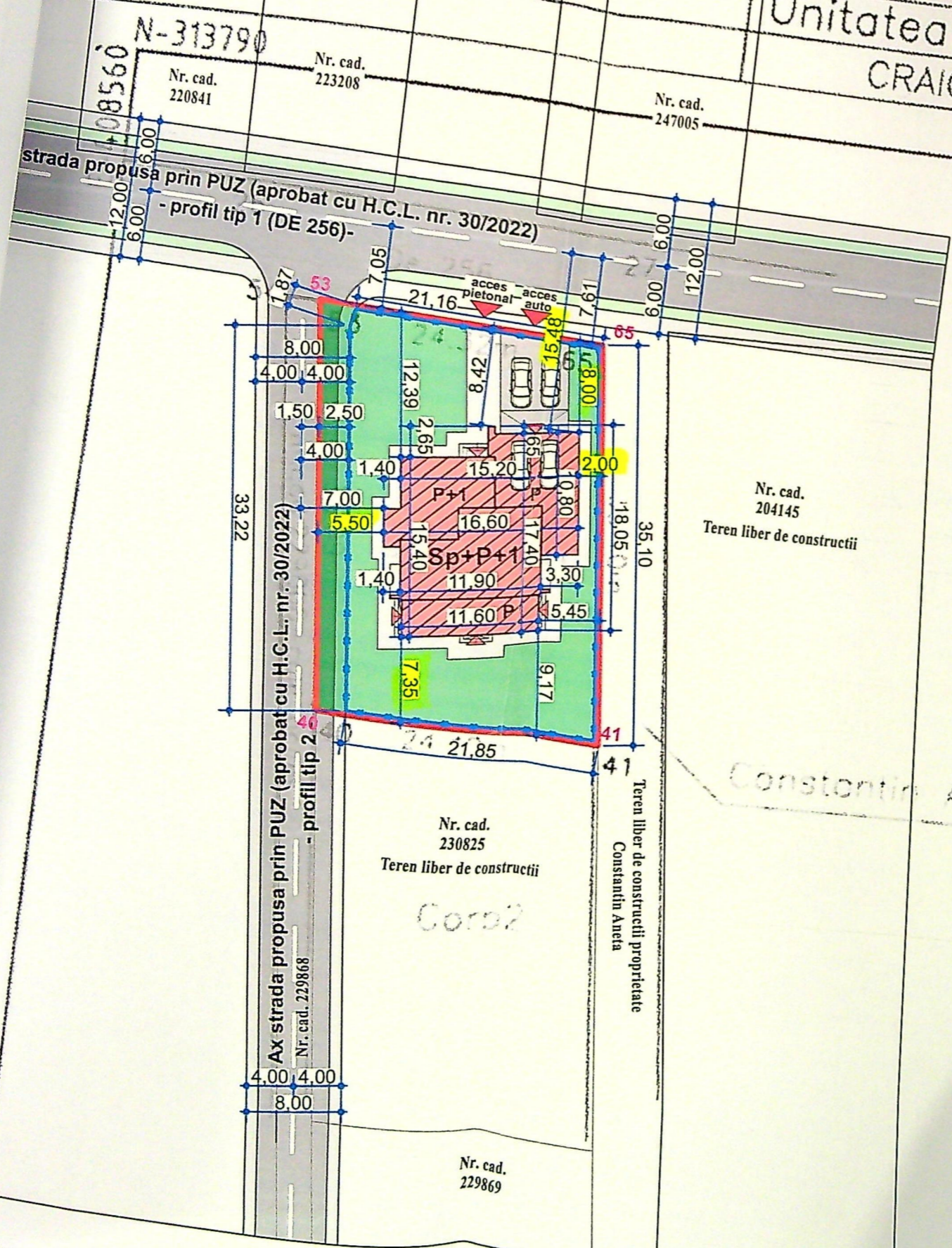

PLAN DE SITUATIE SC. 1:500

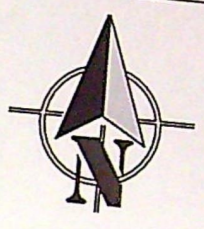

LEGENDA:

- Teren studiat proprietate STANCU MITICA - ALIN si STANCU CRISTINA - LAURA - Nr. cad. 230824 - S_{TEREN} = 845,00 m²
 P.O.T. existent = 0,00 %
 C.U.T. existent = 0,00
- Constructie propusa- Sp+P+1E cu destinatia de locuinta unifamiliala
 S_{construita} = 232,90 m²
 S_{desfasurata} = 445,80 m²
 P.O.T. propus = 27,57 %
 C.U.T. propus = 0,53
- Imprejmuire propusa L = 113.20 ml
- 4 locuri de parcare amenajate din care:
 - 2 locuri de parcare in garajul propus la parter
 - 2 locuri de parcare in incinta la nivelul terenului amenajat
- Circulatii auto propuse in incinta S = 51.75 m²
- Circulatii pietonale propuse in incinta S = 109.80 m²
- Spatii verzi propuse in incinta S = 450.55 m²
- ▲ Acces auto/ pietonal in incinta
- ▲ Acces in constructia propusa

JUDETUL DOLOJ
 PRIMARIA MUNICIPIULUI CRAIOVA
 VIZAT SPRE NESCHIMBARE
 NR. 6
 Anexa la autorizatia de construire
 Nr. 492 din 20.08
 Arhitect s.e.t.

INVENTAR PUNCTE DE COORDONATE TEREN

Nr.	X	Y
53	313770.59	408579.16
65	313769.67	408603.46
41	313734.81	408607.61
40	313735.73	408583.20



ING. ARHITECTUR
 MARIAN RADU POPESCU
 Arhitect cu drept de semnatura

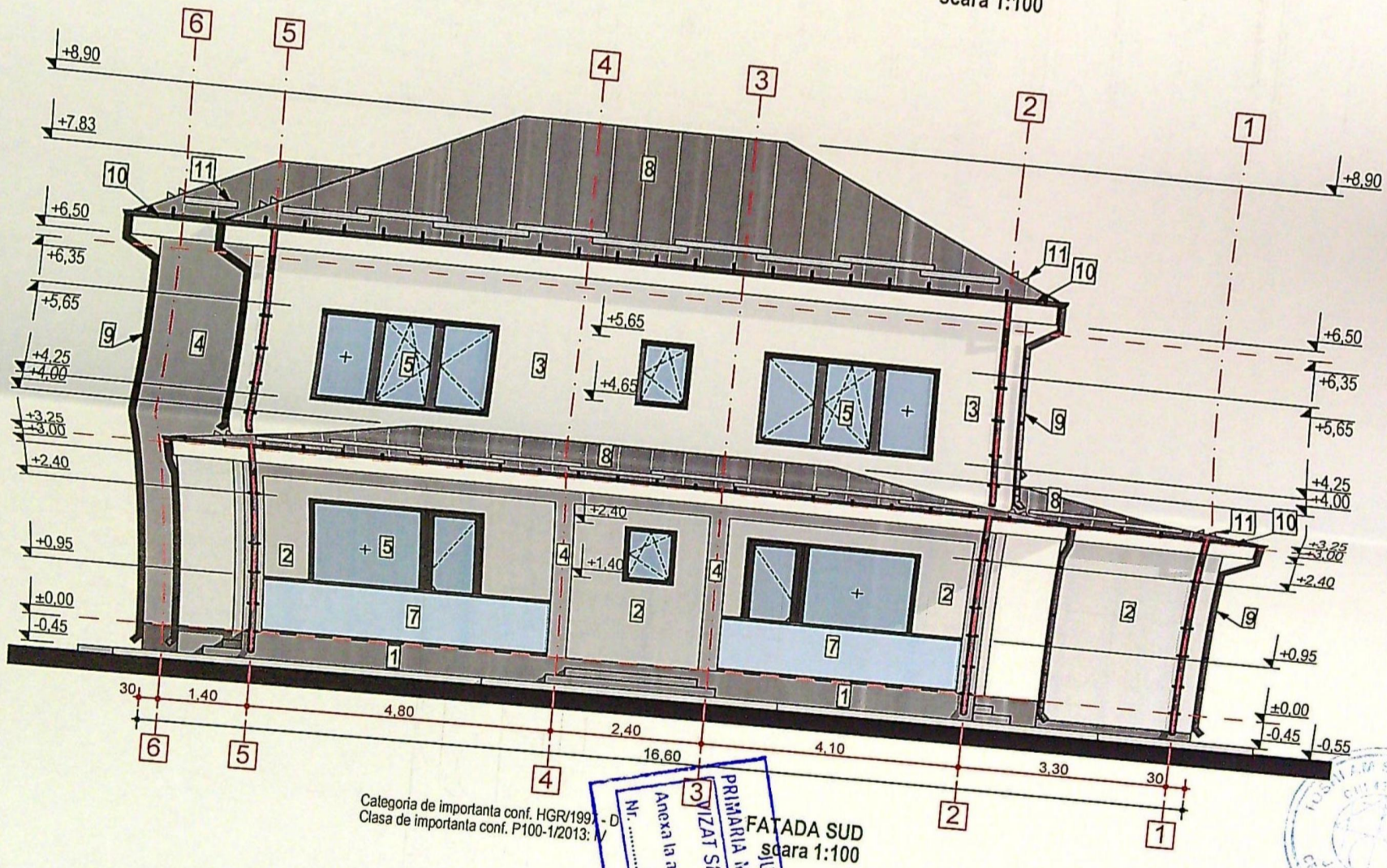
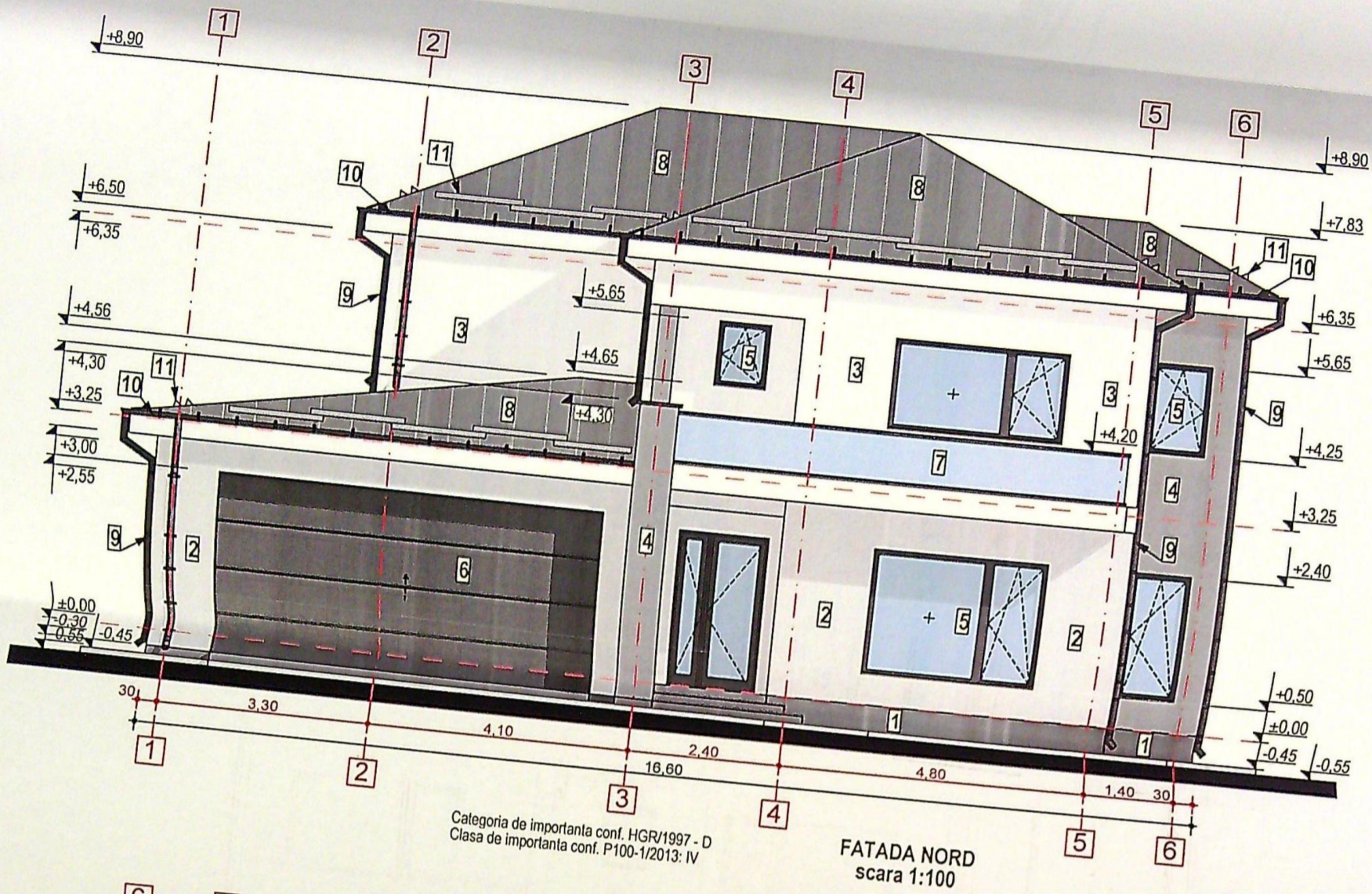

LEGENDA:

- 1 Soclu finisat cu tencuiala cu bob de granit, culoare gri inchis
- 2 Perete finisat cu tencuiala decorativa de culoare gri deschis
- 3 Perete finisat cu tencuiala decorativa de culoare alb
- 4 Perete finisat cu tencuiala decorativa de culoare gri inchis
- 5 Tamplarie PVC culoare gri antracit, cu geam termopan triplex low-e
- 6 Usa garaj cu deschidere electrica, culoare gri antracit
- 7 Balustrada din sticla securizata, transparenta
- 8 Invelitoare din tabla faltuita, culoare gri inchis
- 9 Burlan din tabla, culoare gri inchis
- 10 Jgheab din tabla, culoare gri inchis
- 11 Parazapezi, culoare gri inchis

PRIMĂRIA MUNICIPIULUI CRAIOVA
 JUDEȚUL DOLJ
 VIZAT SPRE NESCIMBARE
 NR. 6 constructiv
 Anexa la proiectul de autorizare
 din 20.05.2013
 Anulul sel.

OPRIȚIA MUNICIPIULUI CRAIOVA
 Nr. 6 constructiv
 Anexa la proiectul de autorizare
 din 20.05.2013
 Anulul sel.

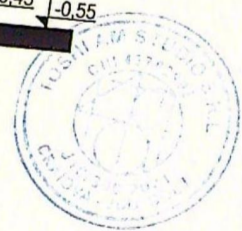

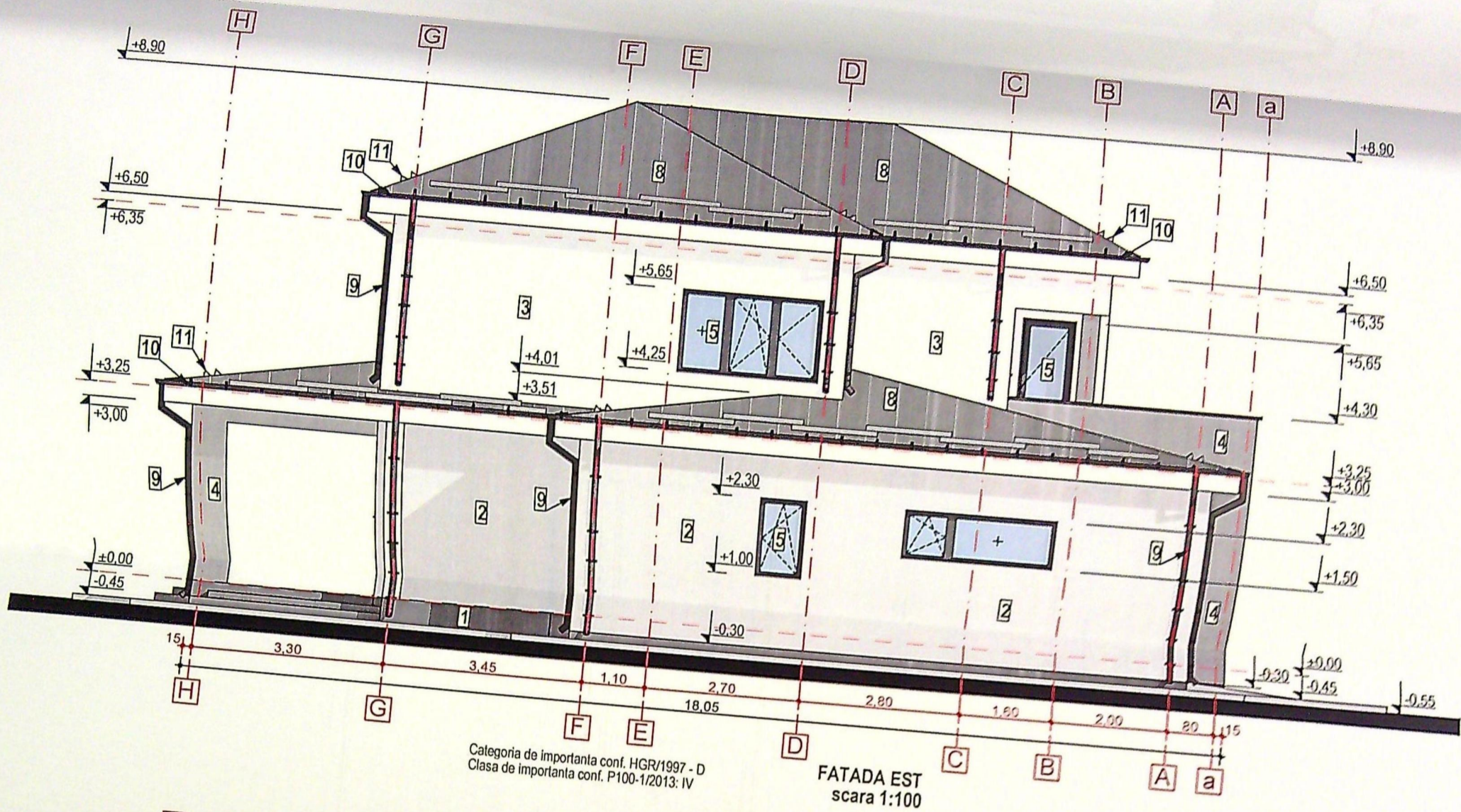

Categoria de importanta conf. HGR/1997 - D
Clasa de importanta conf. P100-1/2013: IV

FATADA EST
scara 1:100

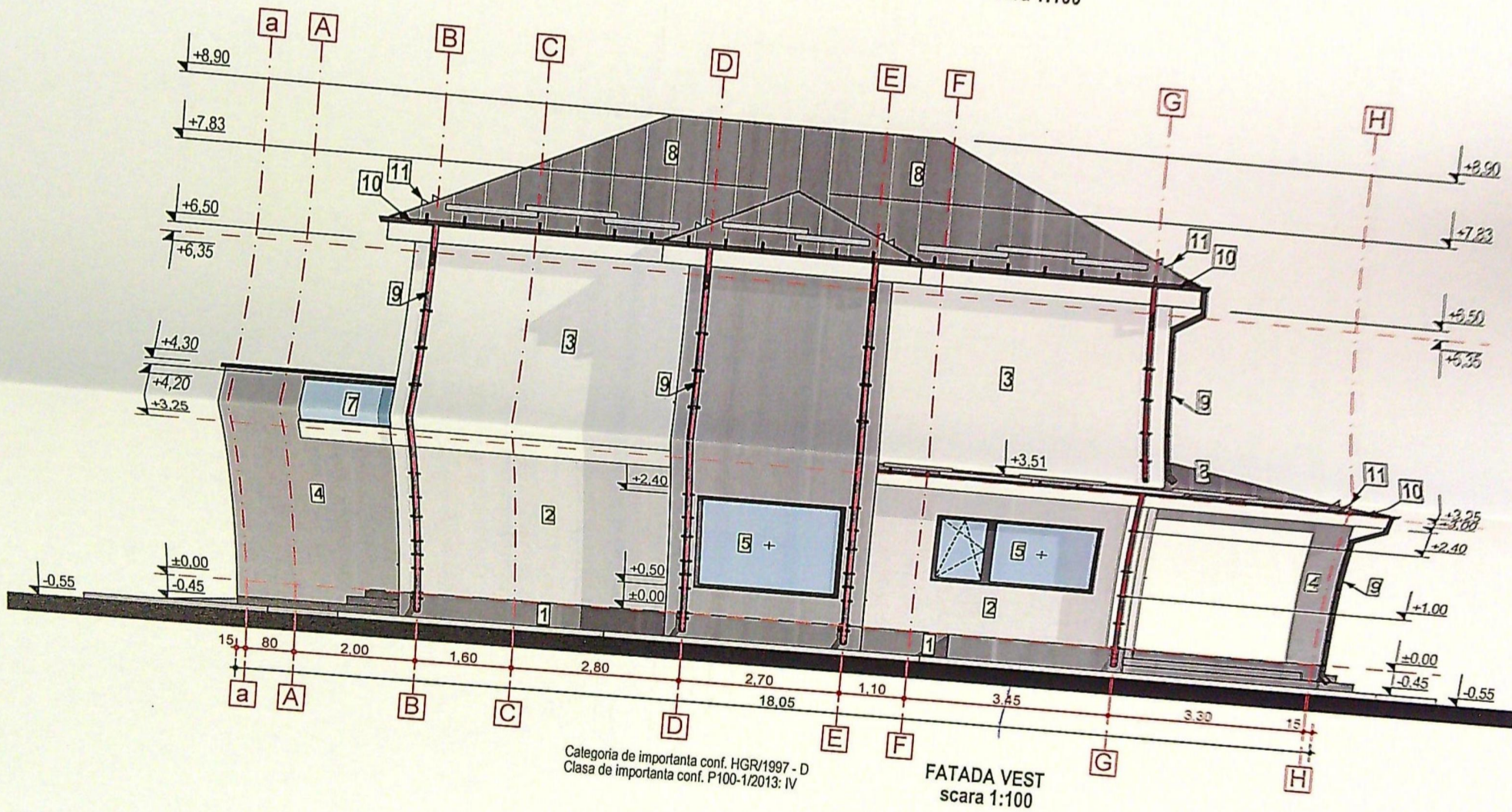

Categoria de importanta conf. HGR/1997 - D
Clasa de importanta conf. P100-1/2013: IV

FATADA VEST
scara 1:100

LEGENDA:

- 1 Soclu finisat cu tencuiala cu bob de granit, culoare gri inchis
- 2 Perete finisat cu tencuiala decorativa de culoare gri deschis
- 3 Perete finisat cu tencuiala decorativa de culoare alb
- 4 Perete finisat cu tencuiala decorativa de culoare gri inchis
- 5 Tamplarie PVC culoare gri antracit, cu geam termopan triplex low-e
- 6 Usa garaj cu deschidere electrica, culoare gri antracit
- 7 Balustrada din sticla securizata, transparenta
- 8 Invelitoare din tabla faltuita, culoare gri inchis
- 9 Burlan din tabla, culoare gri inchis
- 10 Jgheab din tabla, culoare gri inchis
- 11 Parazapezi, culoare gri inchis

00000000000000000000
000000
Măgura Kodu
PUCESCU
Adresa: ...

VIZAT SPRE NESCIMBARE
NR. 6
Amenajarea la autorizarea de construire
N. 122 din 20.08.2013
Arhitect S.P.