

PLAN DE AMPLASAMENT SI DELIMITARE A IMOBILULUI
Lot 1

Scara 1:500

| Nr. Cadastrel | Supraf. măsurată (mp) | Adresa imobilului |
|---------------------|-----------------------|--|
| 258811 | 600 | Jul. Dolj, SAT Căminu, Lot. Căminu, etajosa nr. parcul nr. |
| Nr. Cartea Funciară | | Unitatea Administrativă Teritorială |
| | | CRĂIOVA |



PRIMAria NOETUL DOLJ
VICIARIA NOETUL DOLJ
VIZAT SI SEFE NE SCHEMARE
ANEXA LA PROIECTIA DE CONSTRUCIE
NR. 315
Data 2026

ORDINUL ARHITECTILOR
DIN ROMANIA
110
Georgeta Adriana
NIXULESCU



- Indicatori teritorial:
- S.Ter=600 mp
 - S.C.Exist=100 mp
 - S.C.Propus=162,66 mp+
 - 16,94 mp terasa acoperite+
 - 4,94 mp terasa neacoperite+
 - 4,17 mp platforma acces
 - S.C.Propus=178,60 mp+
 - 4,94 mp terasa neacoperite+
 - 4,17 mp platforma acces
 - P.O.P.Propus=30%
 - C.U.T.Propus=1,3
 - 2 locuri de parcare
 - L.imprejurare propuse=86,48 ml
 - spati verde=120 mp
 - imprejurare structura b.a si zidarie L=50,32 ML
 - imprejurare b.a. cu panouri si porti din fier forjat L=16,16 ML
 - cupor de curte proiectia de 3,20 mp
 - pavilion protectie auto-proiectia de 34,20 mp

Consulda va avea calitatea de proiecte. Ortoproiectiile si Calculul si proiecte

| |
|---------------|
| STB |
| STB |
| STB |
| 2.NR. 2026 |
| STB STB.C. |
| ANSA 4.4 |

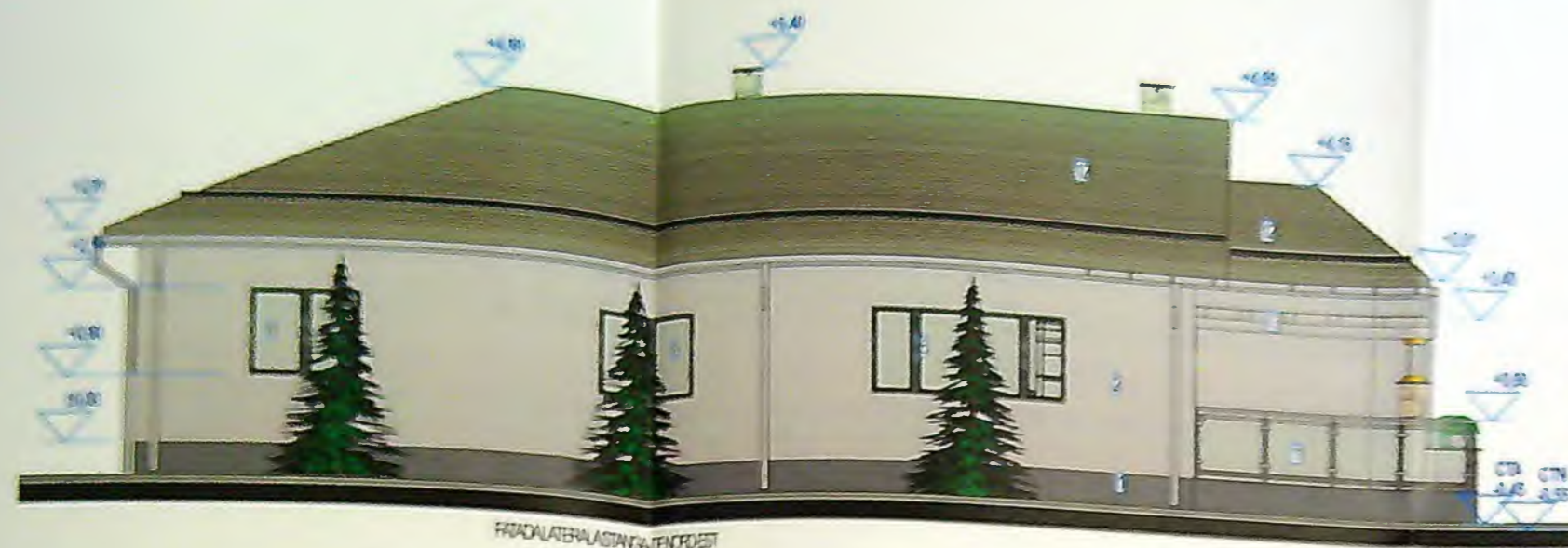

FACADA LATERALA STINGA-TENCROBIST



FACADA FRONTALA-TENCROBIST



FACADA LATERALA DRAPTA DE SUD-VEST



FACADA POSTERIOARA DE SUD-EST

JUDEȚUL BIAL
 PRIMĂRIA MUNICIPIULUI CRĂNDIDA
 VIZAT ȘI PE NE-SCHIMBATE
 Nr. 375
 Data: 2018

Finisaje: 1-sodiu impermeabil gri; 2-tencuiala decorativa alba; 3-usa metalica de acces antracit cu geam termopan securizat;
 4-ferestre PVC antracit cu geam termopan securizat; 5-luminator pod din PVC antracit cu geam termopan securizat;
 6-ferestre PVC antracit cu geam termopan; 7-ferestre PVC antracit cu geam termopan si trafor fix opac;
 8-ferestra fixa din PVC antracit cu geam termopan opac; 9-trafor fix opac din lamele verticale montate cu inclinare 15 grade
 pentru opturare vedere; 10-ferestra PVC antracit cu geam termopan si obtane din lemn; 11-parapet protectie din tamia inox si panou poliglass;
 12-tija metalica maronie; 13-pergola metalica cu protectie din poliglass

VERIFICATOR: _____ DATA: _____
 ING. _____