

Plaiul Vulcanesti
246+800 - km CF 247+000
sc. 1/1000

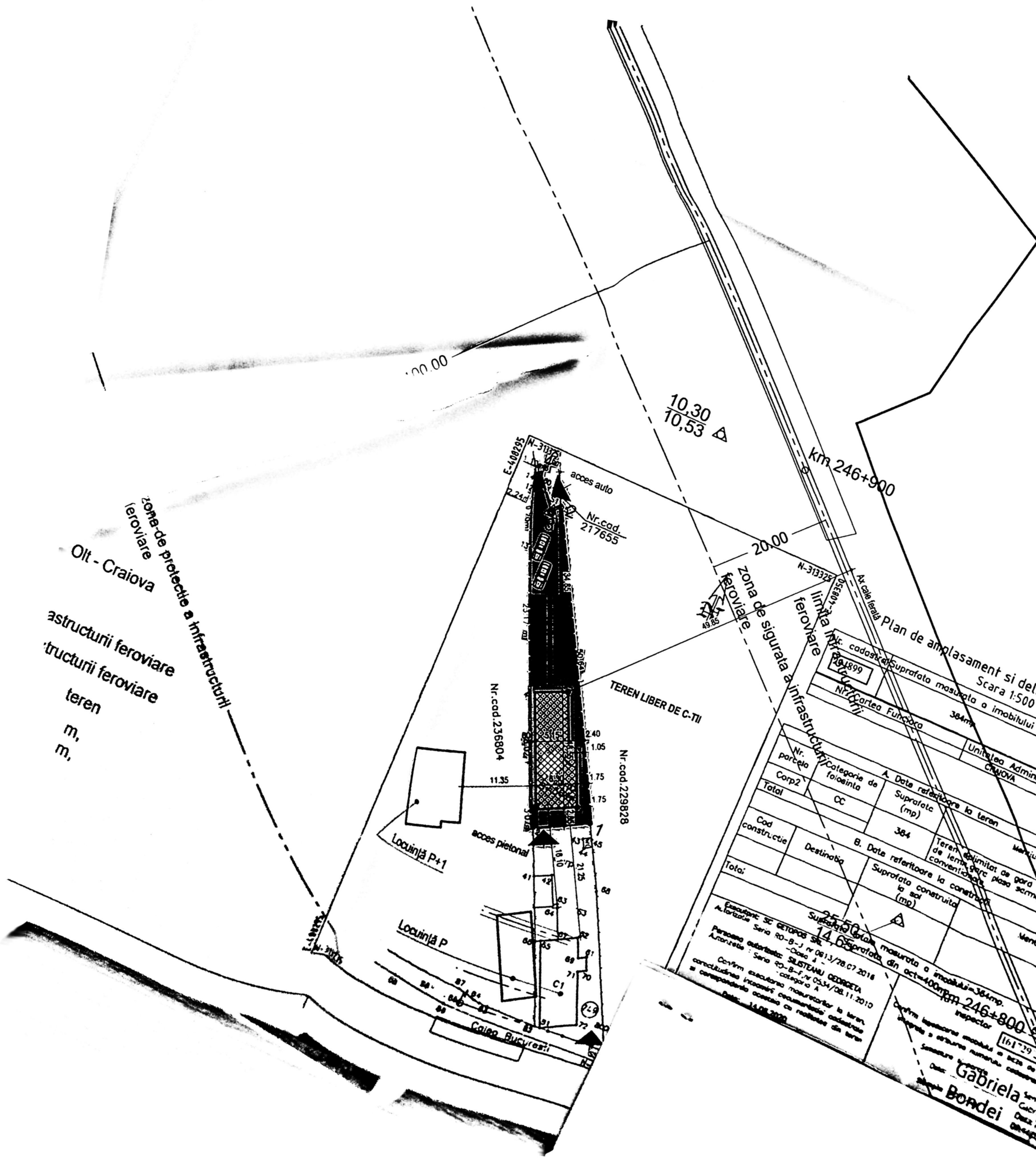

PLAN DE SITUAȚIE

SC. 1:500



Plan de amplasament și delimitare a imobilului
Scara 1:500

Nr. cadastral		Suprafața măsurată a imobilului (mp)		Adresa imobilului	
217655		384		Calea București, nr. 249 (fost nr. 373) și nr. 248A	
Nr. Cartea Funciara		Unitatea Administrativ Teritorială (UAT)		Comuna	
217655		Craiova		Craiova	
A. Date referitoare la teren		B. Date referitoare la construcții		C. Date referitoare la suprafața măsurată a imobilului	
Categorie de folosință		Destinația		Suprafața măsurată a imobilului (mp)	
CC		Mentouri		384	
Total		Mentouri		146	
Cod construcția		Mentouri		Suprafața construită la sol (mp)	
Total		Mentouri		146	
Descriere		Descriere		Descriere	
146		146		146	

Suprafața măsurată a imobilului = 384 mp
Suprafața construită la sol = 146 mp
Suprafața măsurată a imobilului din act = 400 mp

Proiectant: Sr. GEORGE ȘTEFĂN
Autoritate: Sero 20-B-J nr. 0813/28.07.2018
Persoana autorizată: SILISTEANU GEORGETA
Autoritate: Sero 20-B-F nr. 0534/08.11.2010
Data: 14.08.2020

Șeful lucrării: Gabriela Bordei
Șeful lucrării mobilă: Gabriela Bordei
Data: 20.07.2020
Șeful lucrării: Gabriela Bordei
Data: 20.07.2020

LEGENDA:

- Stare = 364 mp
- POT existent 0%
- CUT existent 0,00
- Locuință propusă P+1
Sc = 105,69 mp
Sd = 126,40 mp
- POT propus 29%
- CUT propus 0,54
- Trotuar și alte betonate (datele)
- Spați verzi S = 120 mp

Ștefan Ștefan
145

Zona de protecție a infrastructurii feroviare
Olt - Craiova
structurii feroviare
structurii feroviare
teren
m,
m,

FATADA LAT.-DREAPTA

SC. 1:100

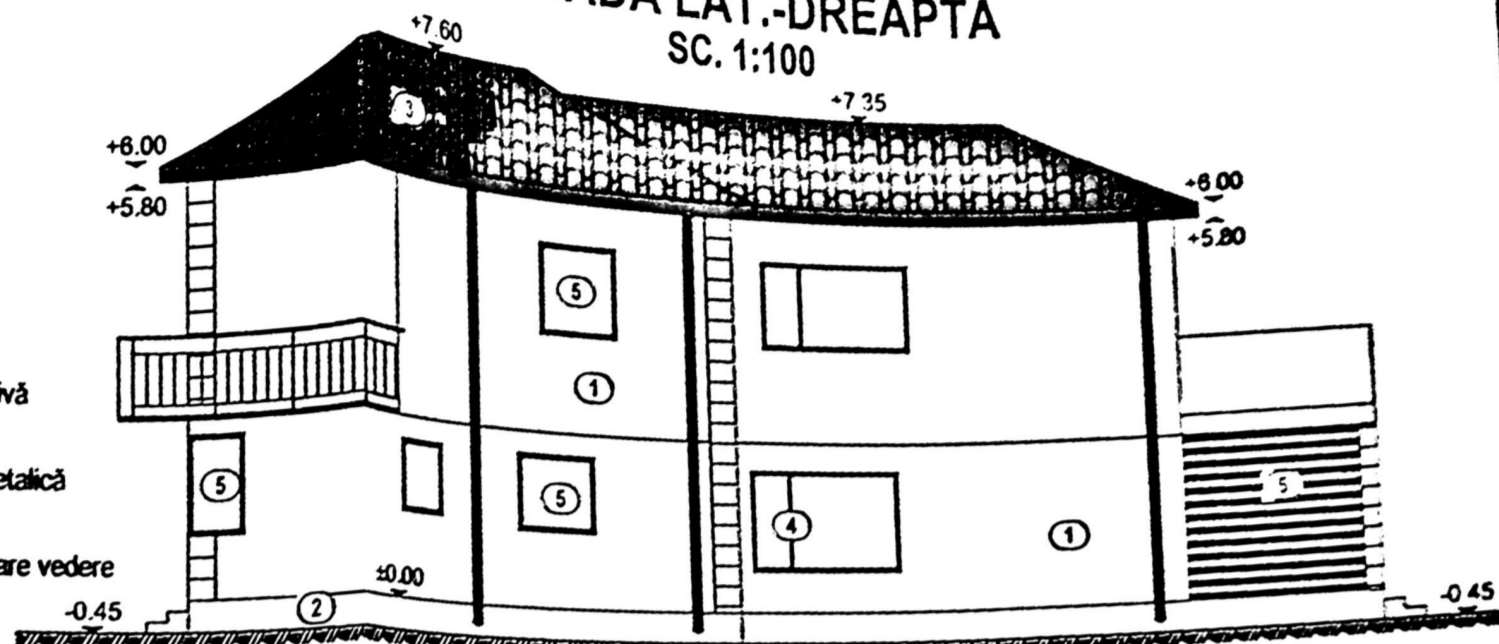

- 1) Tencuială decorativă
- 2) Placaj decorativ
- 3) Învelișoare țiglă metalică
- 4) Tâmplărie PVC
- 5) Panou opac obturare vedere

FATADA LAT.-STANGA

SC. 1:100

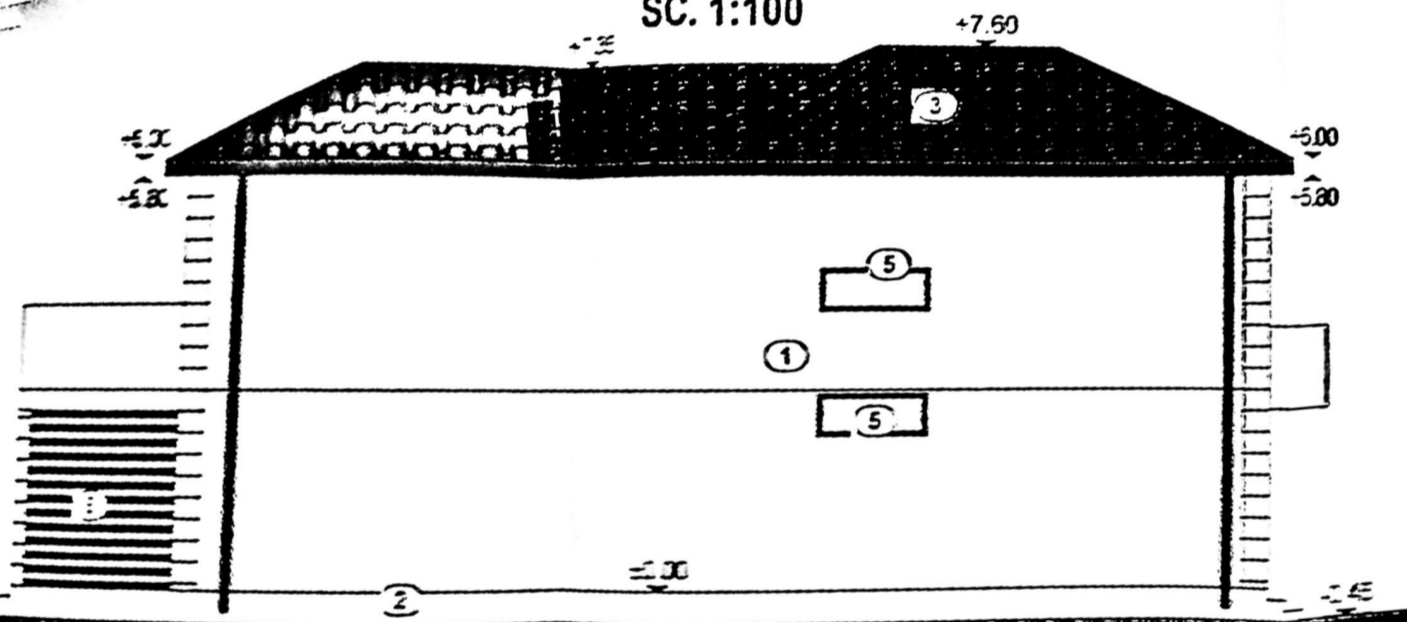

FATADA POSTERIOARA

SC. 1:100

